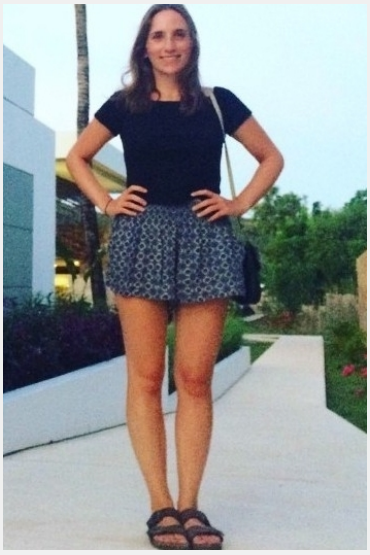

Maja (32 Jahre)

Ausbildung	Höchster Abschluss: Abitur Studium: Pharmazie
Sprachen	Deutsch - Muttersprachlich (ohne Akzent) Englisch - Fließend bis Verhandlungssicher (C1 / C2)
Outfit Maße	Größe: 1,65 m Konfektion: S

Erfahrung

- 8-jährige Erfahrung in der Gastronomie als Kellnerin (in diversen Cafés und Restaurants in Deutschland und im Ausland)
- 1-Jahr Work & Travel in Australien
- Promotionjobs in Australien / Kellnerin in Australien
- Hostess WindEnergy Hamburg 2016
- Hostess Messe K in Düsseldorf 2016
- Hostess AirCraft Interiors in Hamburg 17/18/19
- Promotion Internorga Hamburg 2017
- Werkstudentin bei Harvest Moon
- Studium Ökotrophologie
- fließendes Englisch

Letzten 10 Einsätze inkl. Bewertungen

★★★★★ 2. Dezemberhälfte: Görtz Lager
(1 Tag in Hamburg für Görtz Retail GmbH)

★★★★★ Görtz - Erdgeschoss
(1 Tag in Hamburg für Görtz Retail GmbH)

★★★★★ 1. Dezemberhälfte: Görtz Lager
(1 Tag in Hamburg für Görtz Retail GmbH)

★★★★★ Verkäufer*in
(1 Tag in Hamburg für Görtz Retail GmbH)

★★★★★ Görtz - Erdgeschoss
(1 Tag in Hamburg für Görtz Retail GmbH)

★★★★★ Görtz - Lager - 2. Novemberhälfte
(1 Tag in Hamburg für Görtz Retail GmbH)

★★★★★ Görtz Verkauf
(1 Tag in Hamburg für Görtz Retail GmbH)

★★★★★ Görtz Verkauf
(1 Tag in Hamburg für Görtz Retail GmbH)

★★★★★ Görtz - Lager - 2. Novemberhälfte
(1 Tag in Hamburg für Görtz Retail GmbH)

★★★★★ Görtz - Lager - 2. Novemberhälfte
(1 Tag in Hamburg für Görtz Retail GmbH)

InStaff

Diese Sedcard wurde auf der Online Plattform www.instaff.jobs erstellt, welche von der InStaff & Jobs GmbH betrieben wird.
Maja hat das Recht diese Sedcard für eigene Zwecke zu verwenden und ist für die Angaben sowie Bilder selbst verantwortlich.
Dieses Profil kann online eingesehen werden auf: https://www.instaff.jobs/hostessen/sedcard/Maja-637172