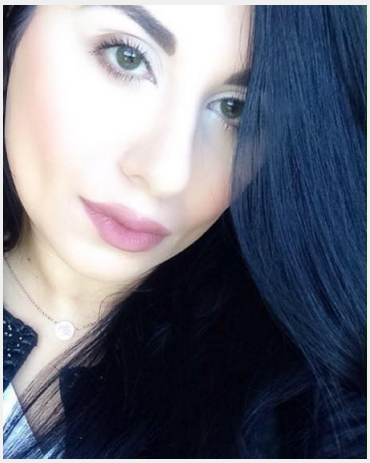

Safa (33 Jahre)

Ausbildung	Höchster Abschluss: Bachelor Studium: Anglistik
Sprachen	Deutsch - Muttersprachlich (ohne Akzent) Englisch - Fließend bis Verhandlungssicher (C1 / C2) Französisch - Basiskenntnisse (A1 / A2) Arabisch (Muttersprache)
Outfit Maße	Größe: 1,72 m Konfektion: 40

Erfahrung

Als Messehostess seit 2009 tätig, u.a.K Messe für Bayer Material Science,Valve Düsseldorf, Medica, Beauty & Hair, Photokina, Intertabac, etc . Studium der Anglistik/ Amerikanistik mit Computer Linguistik/ Texttechnologie in Bielefeld und Auslandsaufenthalte in London; Praktikum in London bei Somer Industrial Projects (SIP) als Übersetzerin.

Einsätze & Bewertungen

★★★★☆ 12.10.2016 - Herne - Einladungsverteilung für nebenan.de
(1 Tag in Herne für Good Hood GmbH)

★★★★☆ 11.10.2016 - Münster - Einladungsverteilung für nebenan.de
(1 Tag in Münster für Good Hood GmbH)

★★★★★ 21.09.2016 - Bielefeld - Einladungsverteilung für nebenan.de
(1 Tag in Bielefeld für Good Hood GmbH)

★★★★★ 20.09.2016 - Köln - Einladungsverteilung für nebenan.de
(1 Tag in Köln für Good Hood GmbH)

InStaff

Diese Sedcard wurde auf der Online Plattform www.instaff.jobs erstellt, welche von der InStaff & Jobs GmbH betrieben wird.
Safa hat das Recht diese Sedcard für eigene Zwecke zu verwenden und ist für die Angaben sowie Bilder selbst verantwortlich.
Dieses Profil kann online eingesehen werden auf: https://www.instaff.jobs/hostessen/sedcard/Safa-641526