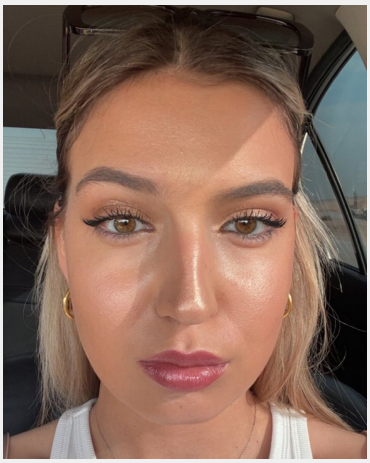

Michelle (25 Jahre)

Ausbildung	Höchster Abschluss: Bachelor Studium: Medien
Sprachen	Deutsch - Muttersprachlich (ohne Akzent) Englisch - Fließend bis Verhandlungssicher (C1 / C2) Französisch - Basiskenntnisse (A1 / A2) Spanisch - Basiskenntnisse (A1 / A2)
Outfit Maße	Größe: 1,73 m Konfektion: S

Erfahrung

- Mehrere Hostess Einsätze über die Agentur “Envymypeople”
- Service und Gastronomieerfahrung
- Diverse Promotion Jobs
- 3 Monate im Steigenberger Hotel gearbeitet
- Im Einzelhandel für Hallhuber 1 Jahr gearbeitet
- 1 Jahr Au pair in den USA (Kinderbetreuung)
- Model-Erfahrung durch Fotoshootings und einer Model-Agentur
- Erfahrung als Messehostess. Viele verschiedene Einsätze als Hostess bei Messen wie z.B. der IMEX und der ISH-Messe.
- für Leica, Lufthansa, Audi, Deutsche Börse, PWC, NFL Gala Dinner, VIP Betreuung und für Firmenevents gearbeitet.

Einsätze & Bewertungen

Reception bei Goldman Sachs
(1 Tag in Frankfurt für Food affairs GmbH)

Reception bei Goldman Sachs
(3 Tage in Frankfurt für Food affairs GmbH)

Receptionsmitarbeiterin
(5 Tage in Frankfurt für Food affairs GmbH)

Diese Sedcard wurde auf der Online Plattform www.instaff.jobs erstellt, welche von der InStaff & Jobs GmbH betrieben wird.
Michelle hat das Recht diese Sedcard für eigene Zwecke zu verwenden und ist für die Angaben sowie Bilder selbst verantwortlich.
Dieses Profil kann online eingesehen werden auf: https://www.instaff.jobs/hostessen/sedcard/Michelle-6449678