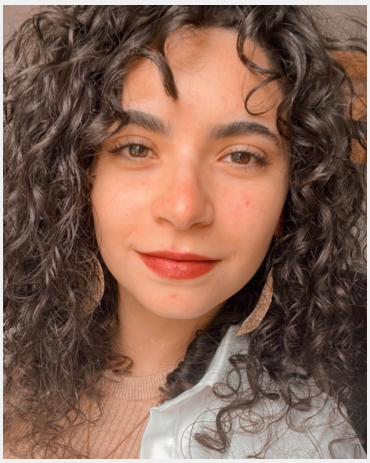

Renad (26 Jahre)

Ausbildung	Höchster Abschluss: Fachhochschulreife
Sprachen	Deutsch - Fließend bis Verhandlungssicher (C1) Englisch - Basiskenntnisse (A1 / A2) Arabisch - Muttersprache
Outfit Maße	Größe: 1,63 m Konfektion: XS

Erfahrung

Ich bin Studentin und studiere Biotechnologie
Ich habe in verschiedenen Bereichen Erfahrungen gesammelt:
-In Burger King als Küchenhilfe
-In Tedi 1 Jahr kassieren und aufräumen
-In Kaufland , real und C&A habe ich an der Kasse gearbeitet
-WebID als Videocall Agent (Identifizierung)
- Erfahrung an der Garderobe
- Erfahrung im Lager (Verpacken, Scannen)
- Erfahrung bei Catering und als Küchenhilfe (Buffet aufbauen, kalte Speisen vorbereiten)

Letzten 10 Einsätze inkl. Bewertungen

2. Oktoberhälfte: Kassier- Verkaufshilfe in Frechen
(1 Tag in Frechen für Deiters GmbH)

Gamescom Köln
(4 Tage in Köln für Enterprise Catering UG (haftungsbeschrä...)

Sommerparty
(1 Tag in Köln für esskultour Catering Köln UG)

Verkaeufer/in fuer Phase Eight in Kaufhof Köln
(1 Tag in Köln für Phase Eight)

Gaby Vosseberg
(7 Tage in Köln für St. Brigida Seniorenzentrum)

Mystery Shopper Krefeld - Mai
(1 Tag in Krefeld für Consulimus AG)

Interzum Design Post Köln
(4 Tage in Köln für Genussarchitekten Gerhard Reissenberger)

Servicekraft
(1 Tag in Köln für Kosiba Cologne GmbH)

Verkäuferin für Phase Eight im Kaufhof Aachen
(1 Tag in Aachen für Phase Eight)

Unterstützung bei Marktforschungs-Studie vor Ort
(11 Tage in Köln für quotapoint GmbH)

Diese Sedcard wurde auf der Online Plattform www.instaff.jobs erstellt, welche von der InStaff & Jobs GmbH betrieben wird.
Renad hat das Recht diese Sedcard für eigene Zwecke zu verwenden und ist für die Angaben sowie Bilder selbst verantwortlich.
Dieses Profil kann online eingesehen werden auf: https://www.instaff.jobs/hostessen/sedcard/Renad-6451260