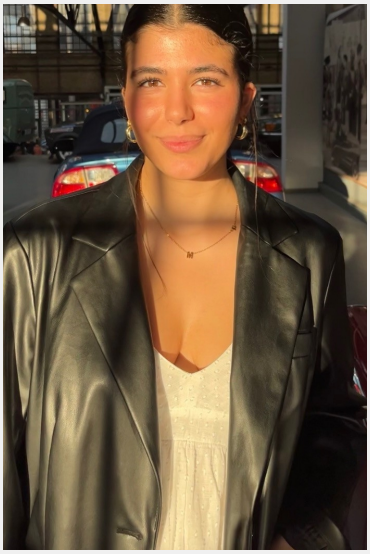

Morin (19 Jahre)

Ausbildung	Höchster Abschluss: Abitur
Sprachen	Deutsch - Muttersprachlich (ohne Akzent) Englisch - Fließend (B1 / B2)
Outfit Maße	Größe: 1,68 m Konfektion: M

Erfahrung

Während der Schulzeit habe ich für 3 Monate in einem Golf & Country Club als Servicekraft gearbeitet;
Danach war ich ein Jahr und drei Monate in einer Covid-19 Teststation tätig, in der ich als Testerin angestellt war.
Nach meinem Abitur habe ich direkt ein duales Logopädie Studium in Düsseldorf begonnen und ich befinde mich nun im dritten Semester meines Studiums. Nun bin gespannt auf andere neue Berufstätigkeiten, welche ich neben meinem Studium ausüben kann.
Bei Instaff gehören Promotion, Catering, Eventhelferin und Hostess Jobs zu einigen Tätigkeiten, welche ich schon ausüben durfte.

Letzten 10 Einsätze inkl. Bewertungen

Villa Massa Tasting
(1 Tag in Düsseldorf für Agentur we love promo & nightlife GmbH)

Unterstützung Einlass
(1 Tag in Düsseldorf für Kollektiv K GmbH)

Pizza-Tasting für "Crosta&Mollica"
(1 Tag in Oberhausen für Agentur we love promo & nightlife GmbH)

Mystery Shopper Krefeld - Oktober
(1 Tag in Krefeld für Consulimus AG)

Logistics Summit 2023
(2 Tage in Düsseldorf für Logistics Summit GmbH)

Deja Vu Gastro Support
(1 Tag in Essen für Agentur we love promo & nightlife GmbH)

Deja Vu Gastro Support
(1 Tag in Duisburg für Agentur we love promo & nightlife GmbH)

Three Sixty Vodka Energy - PRE-Concert Sampling - Apache 207 Essen
(1 Tag in Essen für Agentur we love promo & nightlife GmbH)

Déjà Vu Tasting
(1 Tag in Krefeld für Agentur we love promo & nightlife GmbH)

VIP Hostess Bundesliga in der BayArena
(1 Tag in Leverkusen für SPORTFIVE Germany Activation GmbH)

Diese Sedcard wurde auf der Online Plattform www.instaff.jobs erstellt, welche von der InStaff & Jobs GmbH betrieben wird.
Morin hat das Recht diese Sedcard für eigene Zwecke zu verwenden und ist für die Angaben sowie Bilder selbst verantwortlich.
Dieses Profil kann online eingesehen werden auf: https://www.instaff.jobs/hostessen/sedcard/Morin-6543128