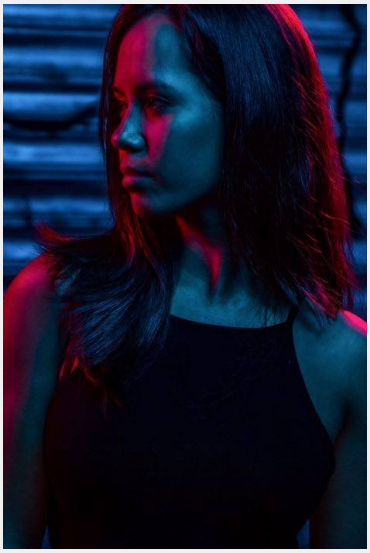

Jeanette (31 Jahre)

Ausbildung	Höchster Abschluss: Bachelor Studium: Medien
Sprachen	Deutsch - Muttersprachlich (ohne Akzent) Englisch - Fließend (B1 / B2)
Outfit Maße	Größe: 1,63 m Konfektion: 34/36

Erfahrung

- 2. Master Semester Medienkultur/Kulturwissenschaft
- abgeschlossenes Bachelorstudium: Kultur und Medienwissenschaft/Geschichte
- PR und Öffentlichkeitsarbeit bei Events
- Freie Mitarbeit bei der Westfalenpost
- 5 Jahre Einzelhandel
- einzelne Promotionjobs bei der Werbeagentur De Knuydt u.v.m.
- einzelne Jobs im Bereich Gastronomie (Service und Bar)
- Ehrenamt Projekt Mama- lernt-Deutsch
- Studentische Aushilfskraft (Organisation von Tagungen und Vorbereitung der Seminare)
- Projekt Brücken-ins-Studium: Mentoring

... weitere Erfahrung online einsehbar

Letzten 10 Einsätze inkl. Bewertungen

★★★★★ Oberhausen KW 01 Store Promotion
(1 Tag in Oberhausen für engelbert strauss GmbH & Co. KG)

★★★★★ Oberhausen KW 51 Store Promotion
(1 Tag in Oberhausen für engelbert strauss GmbH & Co. KG)

★★★★★ HEMA Shopaktion
(1 Tag in Köln für HEMA Deutschland)

★★★★★ Techno Classica
(5 Tage in Essen für Hiscox SA)

★★★★★ IPM
(4 Tage in Essen für Cover Service GmbH & Co. KG)

★★★★★ Store Promotion Oberhausen KW 49
(2 Tage in Oberhausen für engelbert strauss GmbH & Co. KG)

★★★★★ Store Promotion Oberhausen KW 48
(2 Tage in Oberhausen für engelbert strauss GmbH & Co. KG)

★★★★★ Store Promotion Oberhausen KW 47
(2 Tage in Oberhausen für engelbert strauss GmbH & Co. KG)

★★★★★ Radiologiekongress 2016
(1 Tag in Bochum für KLÜH Security GmbH)

★★★★☆ Bekannter Spielwarenhersteller sucht Promoterinnen
(1 Tag in Siegen für We are Family GmbH & Co. KG)

InStaff

Diese Sedcard wurde auf der Online Plattform www.instaff.jobs erstellt, welche von der InStaff & Jobs GmbH betrieben wird.
Jeanette hat das Recht diese Sedcard für eigene Zwecke zu verwenden und ist für die Angaben sowie Bilder selbst verantwortlich.
Dieses Profil kann online eingesehen werden auf: https://www.instaff.jobs/hostessen/sedcard/Jeanette-655582