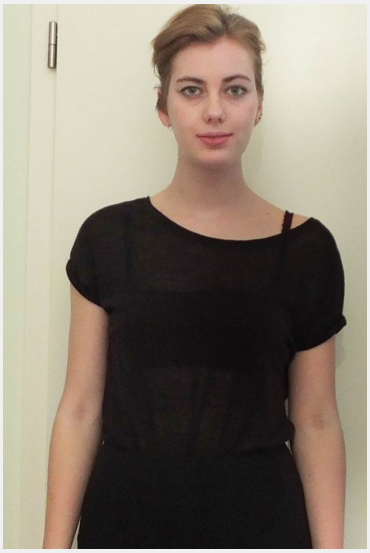

# Julia (27 Jahre)

| | |
|---|---|
| **Ausbildung** | Höchster Abschluss: Abitur<br>Studium: Design |
| **Sprachen** | Deutsch - Muttersprachlich (ohne Akzent)<br>Englisch - Fließend (B1 / B2)<br>Französisch - Basiskenntnisse (A1 / A2) |
| **Outfit Maße** | Größe: 1,70 m<br>Konfektion: 36 |

**Erfahrung**

- über 7 Jahre Gastronomie Erfahrung im Café, Restaurant, Bäckerei - Servicekraft auf verschiedenen privaten Veranstaltungen - Auslandssemester in Frankreich, gute Englisch Kenntnisse, Basis Französisch Kenntnisse - Bachelor Studentin im 7ten Semester im Studiengang Architektur und Städtebau - Praktikum beim Makler, 3 Monate und beim Landschaftsarchitekten , 6 Monate

Diese Sedcard wurde auf der Online Plattform www.instaff.jobs erstellt, welche von der InStaff & Jobs GmbH betrieben wird.
Julia hat das Recht diese Sedcard für eigene Zwecke zu verwenden und ist für die Angaben sowie Bilder selbst verantwortlich.
Dieses Profil kann online eingesehen werden auf: https://www.instaff.jobs/hostessen/sedcard/Julia-65734