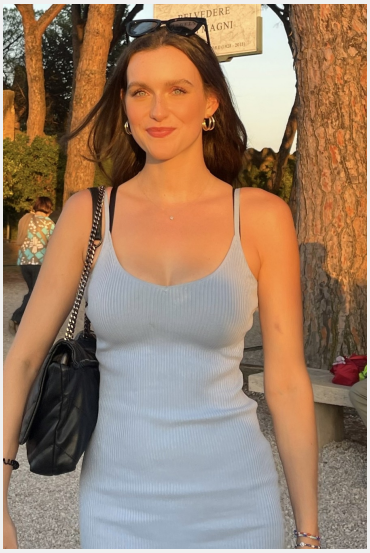

Lina-Marie (23 Jahre)

Ausbildung	Höchster Abschluss: Abitur Studium: Lehramt
Sprachen	Deutsch - Muttersprachlich (ohne Akzent) Englisch - Fließend bis Verhandlungssicher (C1 / C2)
Outfit Maße	Größe: 1,79 m Konfektion: S

Erfahrung

Ich war 2 Jahre als Hostess tätig. Dort habe ich auf Messen, Promiveranstaltungen, Firmenveranstaltungen, Kongressen, Sportveranstaltungen und diversen anderen Veranstaltungen gearbeitet. Ich habe ebenfalls einige Male Promotion unter anderem für GLO auf verschiedenen Festivals gemacht. Auf diversen Veranstaltungen habe ich als Servicekraft gearbeitet (Getränkeservice, Foodservice etc.).
Diesen Sommer habe ich in einem Restaurant gearbeitet als Kellnerin.
Davor habe ich 2 Jahre bei einem Catering- und Eventservice gearbeitet.
Vor zwei Jahren habe ich mehrere Monate als Barrista gearbeitet.
Ich kann ebenfalls mit Kassensystemen im Einzelhandel umgehen.

Letzten 10 Einsätze inkl. Bewertungen

SPOBIS Conference 2024
(2 Tage in Hamburg für SPORTFIVE Germany Activation GmbH)

Assistenz bei YouTube Video
(1 Tag in Hamburg für Komeil Jamshidi)

Assistenz bei YouTube Video
(1 Tag in Hamburg für Komeil Jamshidi)

Weihnachten in der Marktplatz Galerie
(1 Tag in Hamburg für createmotion - Agentur für Events & Liv...)

Promoter/innen (m/w/d) für eine Einpackaktion
(1 Tag in Hamburg für TRU Fitness GmbH)

Assistenz bei YouTube Video
(1 Tag in Hamburg für Komeil Jamshidi)

Bildauswahl Fotoshooting Job-apps.de / Master and More Hamburg
(1 Tag in Hamburg für STA projects GmbH)

Assistenz bei YouTube Video
(1 Tag in Hamburg für Komeil Jamshidi)

Baurechtstag
(1 Tag in Hamburg für Silberlöffel Event Catering Service GmbH)

Saalhaus / Haus der Patriotischen Gesellschaft
(1 Tag in Hamburg für Saalhaus GmbH)

Diese Sedcard wurde auf der Online Plattform www.instaff.jobs erstellt, welche von der InStaff & Jobs GmbH betrieben wird.
Lina-Marie hat das Recht diese Sedcard für eigene Zwecke zu verwenden und ist für die Angaben sowie Bilder selbst verantwortlich.
Dieses Profil kann online eingesehen werden auf: https://www.instaff.jobs/hostessen/sedcard/LinaMarie-6652076