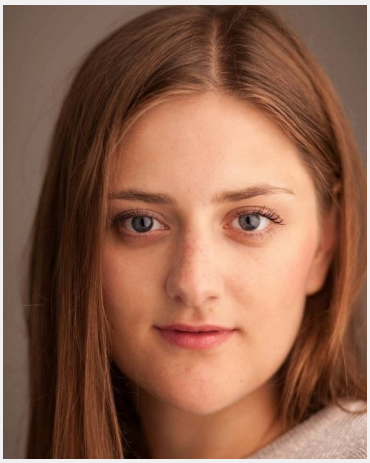

Laura (32 Jahre)

Ausbildung	Höchster Abschluss: Abitur Studium: Sprachwissenschaften
Sprachen	Deutsch - Fließend bis Verhandlungssicher (C1) Englisch - Fließend (B1 / B2) Italienisch - Fließend (B1 / B2) Russisch - Fließend (B1 / B2) Polnisch- Muttersprache, Litauisch- Muttersprache
Outfit Maße	Größe: 1,71 m Konfektion: 38

Erfahrung

Mehere Hostess Einsätze über die Firma CSG Berlin, 6 Monate für ein Café als Kellnerin gearbeitet, 2 Jahre für das Unternehmen GVO gearbeitet, 2 Jahre für Bread & Butter als Hostess gearbeitet, Promoter für Martini. Im 5. Semester meines Studiums für Slawistik und Italienischer Sprache.

Einsätze & Bewertungen

Nette Garderoben Damen für unser WesthafenEventCongressCenter(WE
(1 Tag in Berlin für 40seconds Service GmbH)

Diese Sedcard wurde auf der Online Plattform www.instaff.jobs erstellt, welche von der InStaff & Jobs GmbH betrieben wird.
Laura hat das Recht diese Sedcard für eigene Zwecke zu verwenden und ist für die Angaben sowie Bilder selbst verantwortlich.
Dieses Profil kann online eingesehen werden auf: https://www.instaff.jobs/hostessen/sedcard/Laura-668714