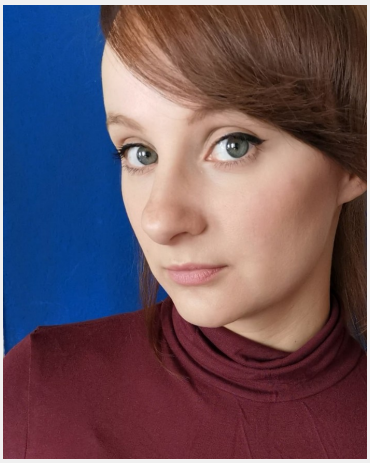

Kornelia (31 Jahre)

Ausbildung	Höchster Abschluss: Abitur Studium: Medien
Sprachen	Deutsch - Muttersprachlich (ohne Akzent) Englisch - Fließend (B1 / B2) Russisch - Fließend (B1 / B2)
Outfit Maße	Größe: 1,69 m Konfektion: M

Erfahrung

Über viele Jahre habe ich auf privaten und öffentlichen Veranstaltungen an der Theke gearbeitet und selber einige Events organisiert. Ich habe bereits Erfahrungen im Service, als Verkäuferin und als Kundenberaterin. Am Flughafen Bremen habe ich eine viermonatige Schulung als Bodenstewardess absolviert, die ich jedoch aufgrund der Pandemiebedingungen beruflich nicht weiterverfolgen konnte. Während ich mein Abitur von 2020 bis 2022 nachgeholt habe, kümmerte ich mich um ein pflegebedürftiges Familienmitglied. Durch Instaff konnte ich auch nun in der Promotion Erfahrungen sammeln und bin offen für interessante und außergewöhnliche Einsätze.

Letzten 10 Einsätze inkl. Bewertungen

Lange Nacht der Hotelbars Bremen, 09.03.
(1 Tag in Bremen für ONETASTE Marketing GmbH)

Spannendes C&A Event in Bremen - Unterstützung gesucht
(1 Tag in Bremen für aktionspotenzial GmbH & Co. KG)

Kassierer
(1 Tag in Bremen für dm drogerie markt)

Kassierer
(1 Tag in Bremen für dm drogerie markt)

Kassierer
(1 Tag in Bremen für dm drogerie markt)

Kassierer
(1 Tag in Bremen für dm drogerie markt)

Kassierer
(1 Tag in Bremen für dm drogerie markt)

2-Tages-Promotion im EDU Center
(2 Tage in Bremen für Agentur Siena Blue e.K.)

Sony PlayStation Days of Play Promotion
(2 Tage in Bremen für IGNEO, Christina Germann)

Bremen Event
(1 Tag in Bremen für kinderarena)

Diese Sedcard wurde auf der Online Plattform www.instaff.jobs erstellt, welche von der InStaff & Jobs GmbH betrieben wird.
Kornelia hat das Recht diese Sedcard für eigene Zwecke zu verwenden und ist für die Angaben sowie Bilder selbst verantwortlich.
Dieses Profil kann online eingesehen werden auf: https://www.instaff.jobs/hostessen/sedcard/Kornelia-6716616