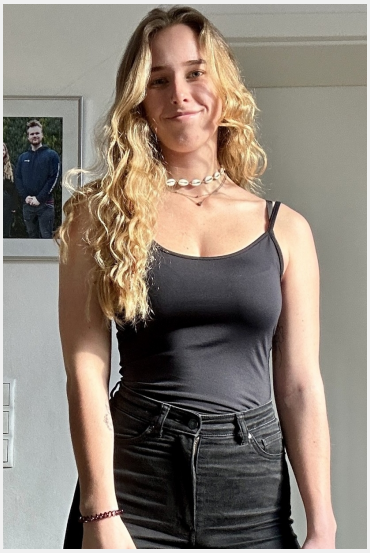

Zoe (24 Jahre)

Ausbildung	Höchster Abschluss: Abitur Studium: Psychologie
Sprachen	Deutsch - Muttersprachlich (ohne Akzent) Englisch - Fließend (B1 / B2)
Outfit Maße	Größe: 1,73 m Konfektion: M

Erfahrung

seit 2021 Sprechstundenhilfe beim Gynäkologen
2019-2020 Servicekraft im Schweinske
2018-2019 Au Pair in den USA, NY
2017-2019 Servicekraft im Schweinske
2016-2017 Aushilfe im Eiscafe
Darüber hinaus Erfahrungen auf Messen (Internorga, OMR-Festival, Nordbau-Messe, Deutscher Hautkrebskongress) an der Bar im Volksparkstadion und als Promoter bei B.N.G.

Letzten 10 Einsätze inkl. Bewertungen

2. Hälfte Tagespass Promo und Rewe Promo
(1 Tag in Hamburg für TRU Fitness GmbH)

Lange Nacht der Hotelbars Hamburg - Samstag, 20.04.24
(1 Tag in Hamburg für ONETASTE Marketing GmbH)

2. Hälfte Tagespass Promo und Rewe Promo
(1 Tag in Hamburg für TRU Fitness GmbH)

2. Hälfte Tagespass Promo und Rewe Promo
(1 Tag in Hamburg für TRU Fitness GmbH)

2. Hälfte Tagespass Promo und Rewe Promo
(1 Tag in Hamburg für TRU Fitness GmbH)

Eventpromotion
(1 Tag in Hamburg für aba Verkaufsförderung GmbH)

UKE Kinderklinik
(1 Tag in Hamburg für Studierendenwerk Hamburg AöR)

UKE Kinderklinik
(1 Tag in Hamburg für Studierendenwerk Hamburg AöR)

Bauchladenpersonal
(1 Tag in Hamburg für Royal-Events GmbH)

Firmenfest
(1 Tag in Hamburg für Gourmethelden GmbH & Co. KG)

Diese Sedcard wurde auf der Online Plattform www.instaff.jobs erstellt, welche von der InStaff & Jobs GmbH betrieben wird.
Zoe hat das Recht diese Sedcard für eigene Zwecke zu verwenden und ist für die Angaben sowie Bilder selbst verantwortlich.
Dieses Profil kann online eingesehen werden auf: https://www.instaff.jobs/hostessen/sedcard/Zoe-6768836