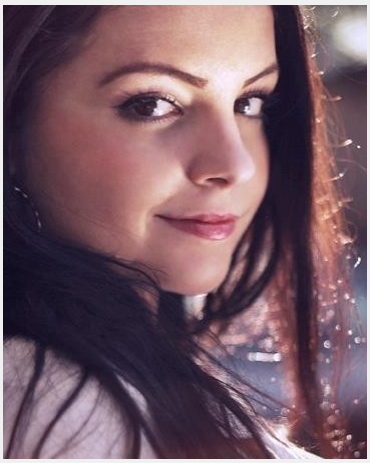

Veronika (32 Jahre)

Ausbildung	Höchster Abschluss: Bachelor
Sprachen	Deutsch - Fließend bis Verhandlungssicher (C1) Englisch - Fließend bis Verhandlungssicher (C1 / C2) Tschechisch - Verhandlungssicher, Slowakisch - Muttersprach
Outfit Maße	Größe: 1,69 m Konfektion: 36

Erfahrung

-Ich habe mehr als einjährige Hostess-Erfahrungen in der Agentur Extreme Hostess Services und Classicmanagement in Prag
- in Deutschland habe ich mit der Agentur Eurotess zusammengearbeitet
- Erfahrungen mit Promotion, Catering und Hostessing, auf den unterschiedlichen Events (Konzerten, Messen, Geburtstagsfeiern, Seminaren)
- Zusammenarbeit mit Firmen wie Siemens, Bebe, Tschechische Sparkasse, Interspar, TDK (Electronica 2014 München), Marabu (Creativeworld Frankfurt 2015) und Primomo(Ambiente, Frankfurt 2015)

Studium: Medien / abgeschlossenes Bachelorstudium in BWL

Einsätze & Bewertungen

Ambiente Frankfurt
(5 Tage in Frankfurt für NOI Corporation)

creativeworld 2015
(4 Tage in Frankfurt für Marabu GmbH & Co. KG)

Diese Sedcard wurde auf der Online Plattform www.instaff.jobs erstellt, welche von der InStaff & Jobs GmbH betrieben wird.
Veronika hat das Recht diese Sedcard für eigene Zwecke zu verwenden und ist für die Angaben sowie Bilder selbst verantwortlich.
Dieses Profil kann online eingesehen werden auf: https://www.instaff.jobs/hostessen/sedcard/Veronika-68212