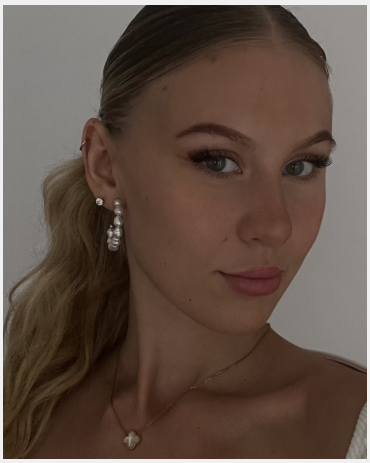

Anastasia (20 Jahre)

Ausbildung	Höchster Abschluss: Abitur Studium: BWL / VWL
Sprachen	Deutsch - Muttersprachlich (ohne Akzent) Englisch - Fließend bis Verhandlungssicher (C1 / C2)
Outfit Maße	Größe: 1,78 m Konfektion: S

Erfahrung

Während der Schulzeit in der Gastronomie und als Trainerin der rhythmischen Sportgymnastik tätig gewesen;
Als Werkstudent in einem Testzentrum gearbeitet, dabei Erfahrungen im Kundenservice sammeln können;
Aktuell Studentin im 2. Semester der Wirtschaftswissenschaften;
Nebenbei tätig als Zumba Instructor, sowie als Tanztrainerin in den Bereichen HipHop und Latin;
Zudem nebenberufliches Model, inklusive Shooting- und Promotionerfahrung

Einsätze & Bewertungen

Kloster Kitchen Ingwer Shots Tasting
(1 Tag in Nürnberg für Agentur we love promo & nightlife GmbH)

Check In Host / Hostess für Fachevent in Nürnberg
(2 Tage in Nürnberg für Super an der Spree GmbH)

Pralinen Glück von Ferrero
(1 Tag in 91301 für MOVE it MEDIA. GmbH)

Fertig-Cocktail Promotion im Supermarkt
(1 Tag in Oettingen für PLANEOS GROUP)

Diese Sedcard wurde auf der Online Plattform www.instaff.jobs erstellt, welche von der InStaff & Jobs GmbH betrieben wird.
Anastasia hat das Recht diese Sedcard für eigene Zwecke zu verwenden und ist für die Angaben sowie Bilder selbst verantwortlich.
Dieses Profil kann online eingesehen werden auf: https://www.instaff.jobs/hostessen/sedcard/Anastasia-6850988