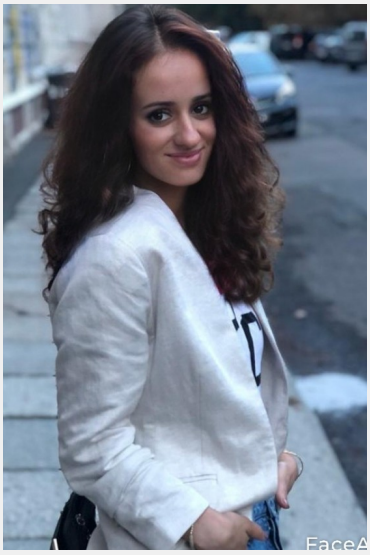

Fausia (27 Jahre)

Ausbildung	Höchster Abschluss: Abitur Studium: Germanistik
Sprachen	Deutsch - Muttersprachlich (ohne Akzent) Englisch - Fließend bis Verhandlungssicher (C1 / C2)
Outfit Maße	Größe: 1,60 m Konfektion:

Erfahrung

Mehrfache Messe Erfahrung im Bereich Service. Service Erfahrung ca. 5 Jahre (Catering, Restaurant, Bar) Büroassistentin und Projektmanagement bei Kern AG. (1Jahr) •Rechnungen, Exeltabellen ausgefüllt/Kundenanfragen per E-Mail und Telefon bearbeitet. Call Center Agent bei Webid Solutions GmbH (2Jahre) •Juristische Personenidenifizierung per Video-Call •Bearbeitung und Prüfung von Verträgen (Ausweise usw)

Letzten 10 Einsätze inkl. Bewertungen

Tagesgeschäft
(5 Tage in Bochum für G DATA CyberDefense AG)

Saint Laurent event
(1 Tag in Düsseldorf für Yves Saint Laurent Germany GmbH)

Servicekräfte für interne Firmenweihnachtsfeier
(1 Tag in Düsseldorf für Picnic GmbH)

Seminar 51992 - Allgemeine Maß- Form- und Lagetolerierung im Gus...
(2 Tage in Düsseldorf für BDG-Service GmbH, VDG-Akademie)

Frühdienst 03.10.23
(1 Tag in Wuppertal für TRYP by Wyndham Wuppertal)

Personal / Servicekraft Düsseldorf
(1 Tag in Düsseldorf für EVINTA GmbH)

Caravan Salon Düsseldorf
(11 Tage in Düsseldorf für Pössl Freizeit und Sport GmbH)

Eventcatering Teekanne
(1 Tag in Düsseldorf für StreetQuizine GmbH)

Eventmodulbetreuung in Dortmund am 12.08.2023
(1 Tag in Dortmund für supaEVENT GmbH)

Frühdienst 06.08.23
(1 Tag in Wuppertal für TRYP by Wyndham Wuppertal)

Diese Sedcard wurde auf der Online Plattform www.instaff.jobs erstellt, welche von der InStaff & Jobs GmbH betrieben wird.
Fausia hat das Recht diese Sedcard für eigene Zwecke zu verwenden und ist für die Angaben sowie Bilder selbst verantwortlich.
Dieses Profil kann online eingesehen werden auf: https://www.instaff.jobs/hostessen/sedcard/Fausia-6853032