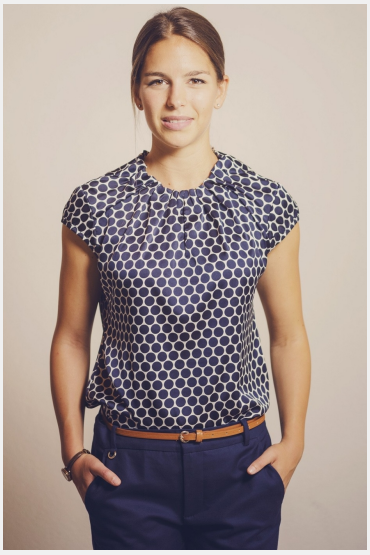

Claudine Hélène (34 Jahre)

Ausbildung	Höchster Abschluss: Master / Diplom Studium: Sprachwissenschaften
Sprachen	Deutsch - Muttersprachlich (ohne Akzent) Englisch - Fließend bis Verhandlungssicher (C1 / C2) Französisch - Fließend bis Verhandlungssicher (C1 / C2) Spanisch - Basiskenntnisse (A1 / A2)
Outfit Maße	Größe: 1,63 m Konfektion: 34

Erfahrung

Messeerfahrungen u.a.: IFA Berlin über Reddington Services für Candy/Hoover, IBM Business Connect Frankfurt am Main über Reddington Services, VW Group Night Paris und 24h-Rennen von LeMans über PunktEins Service GmbH, Kongress der deutschen Gesellschaft für Innere Medizin und Deutscher Diabetes Kongress in Mannheim über 123Grad für AstraZeneca. Zudem viel Erfahrung im Kunden- bzw. Patientenkontakt durch zahlreiche Praktika im Krankenhaus (In- und Ausland), sowie einem Nebenjob als Callcenteragentin während meines inzwischen abgeschlossenen Medizinstudiums. Seit Oktober 2017: Kellnerin in der Tapas-Bar DON Robert, Heidelberg. Auslandserfahrungen: 8 Monate Auslandsemester an der Universität Pierre et Marie Curie in Paris (Frankreich), jeweils 4 Monate Praktikum im Krankenhaus in Montpellier (Frankreich) und auf der Ile de la Réunion

... weitere Erfahrung online einsehbar

Diese Sedcard wurde auf der Online Plattform www.instaff.jobs erstellt, welche von der InStaff & Jobs GmbH betrieben wird.
Claudine Hélène hat das Recht diese Sedcard für eigene Zwecke zu verwenden und ist für die Angaben sowie Bilder selbst verantwortlich.
Dieses Profil kann online eingesehen werden auf: https://www.instaff.jobs/hostessen/sedcard/Claudine-687628