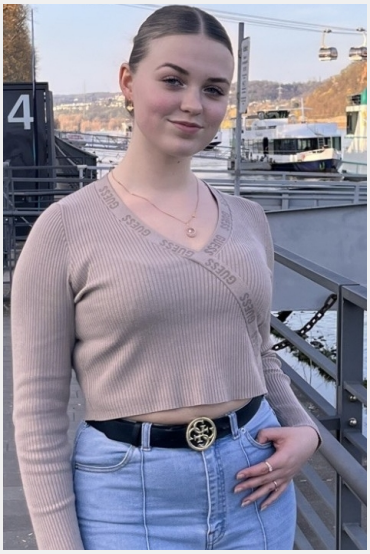

Anja (18 Jahre)

Ausbildung	Höchster Abschluss: Abitur
Sprachen	Deutsch - Muttersprachlich (ohne Akzent) Englisch - Fließend (B1 / B2) Französisch - Basiskenntnisse (A1 / A2) Spanisch - Basiskenntnisse (A1 / A2) Russisch - Basiskenntnisse (A1 / A2)
Outfit Maße	Größe: 1,83 m Konfektion: L

Erfahrung

Ich habe 2 Jahre als Service-Kraft für ein Restaurant gearbeitet.
Dort habe ich mir ein kundenorientiertes Handeln angeeignet, ein selbstbewusstes Auftreten um den Kunden ein sicheres Gefühl zu vermitteln, sowie die bestmögliche Beratung.
Ich bin eine aufgeschlossene Person, weswegen ich gerne Kontakt zu anderen Menschen habe.
Zurzeit arbeite ich im Einzelhandel um meine Erfahrungen zu erweitern. Hier berate ich Kunden bei ihrer Kleidungswahl, übernehme Kassiertätigkeiten und verräume neue Ware auf die Tische und Regale.

Einsätze & Bewertungen

SHATLER's Tasting
(1 Tag in 56410 für Agentur we love promo & nightlife GmbH)

Firmenfest
(1 Tag in Montabaur für Rolls-Toys Events)

Merchandiser für Kosmetiktheken
(1 Tag in 56269 für Pro-Sup-Team Sicherheit und Service e.K.)

Soda Libre Tasting
(1 Tag in Altenkirc... für Agentur we love promo & nightlife GmbH)

Diese Sedcard wurde auf der Online Plattform www.instaff.jobs erstellt, welche von der InStaff & Jobs GmbH betrieben wird.
Anja hat das Recht diese Sedcard für eigene Zwecke zu verwenden und ist für die Angaben sowie Bilder selbst verantwortlich.
Dieses Profil kann online eingesehen werden auf: https://www.instaff.jobs/hostessen/sedcard/Anja-7039246