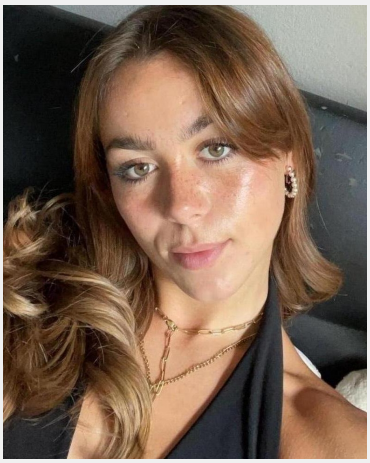

Marie Sophie (19 Jahre)

Ausbildung	Höchster Abschluss: Abitur
Sprachen	Deutsch - Muttersprachlich (ohne Akzent) Englisch - Fließend bis Verhandlungssicher (C1 / C2) Französisch - Basiskenntnisse (A1 / A2)
Outfit Maße	Größe: 1,66 m Konfektion: S

Erfahrung

Hallo mein Name ist Marie Sophie Schnepf,
ich habe dieses Jahr 2023 mein Abitur abgeschlossen und jobbe bisschen neben meinem Studium.
Erfahrungen konnte ich schon im Einzelhandel sammeln und kann daher auch mit Touchscreenkassensystemen umgehen. Ebenfalls habe ich auf minijobbasis als Servicekraft im Mariott Courtyard Hotel gearbeitet, wobei mir der Umgang mit den Kunden sehr viel Spaß bereitet hat. Ebenfalls habe ich als Messehostess auf der IAA gearbeitet.
Erfahrungen die ich bereits über Instaff sammeln konnte:
- Zuarbeit im Verkauf und Lager bei Engelbert Strauss und Depot
- Servicekraft im Löwenbräukeller

... weitere Erfahrung online einsehbar

Letzten 10 Einsätze inkl. Bewertungen

pep Weihnachten / Promotion
(1 Tag in München für Coreografia Production GmbH)

Hostess für Standbetreuung BIMworld München
(2 Tage in München für BIMsystems GmbH)

DEPOT München Hofstatt
(1 Tag in München für Gries Deco Company GmbH - DEPOT)

Personal für Garderobe
(1 Tag in München für WBLT GmbH & Co. KG)

Productronica Munchen
(3 Tage in München für PIEK IEC)

WM Messe München 20.-22.10.
(3 Tage in München für Image Event)

LMU by Lekkerei 3
(1 Tag in München für LEKKEREI GmbH)

Elaflex
(1 Tag in München für LK Betriebs GmbH)

Eventcatering IAA München
(1 Tag in München für Rauschenberger Catering & Restaurants G...)

Superbloom Festival VIP Food
(2 Tage in München für TM Foodsolutions GmbH & Co. KG)

Diese Sedcard wurde auf der Online Plattform www.instaff.jobs erstellt, welche von der InStaff & Jobs GmbH betrieben wird.
Marie Sophie hat das Recht diese Sedcard für eigene Zwecke zu verwenden und ist für die Angaben sowie Bilder selbst verantwortlich.
Dieses Profil kann online eingesehen werden auf: https://www.instaff.jobs/hostessen/sedcard/Marie-7092838