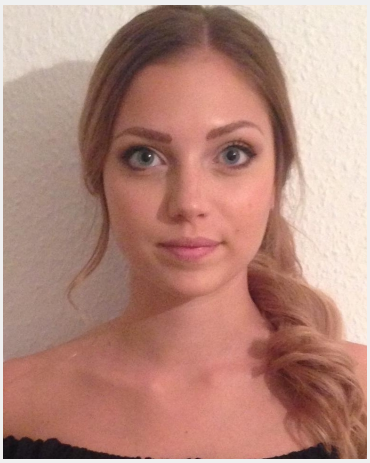

Marie-Theresa (29 Jahre)

Ausbildung	Höchster Abschluss: Abitur Studium: BWL / VWL
Sprachen	Deutsch - Muttersprachlich (ohne Akzent) Englisch - Fließend (B1 / B2)
Outfit Maße	Größe: 1,70 m Konfektion: 36/38

Erfahrung

Mein Name ist Marie-Theresa Pauli. Ich befinde mich zur Zeit im 3. Fachsemster meines BWL Studiums an der Universität zu Köln.
Davor habe ich eine dreijährige Berufsausbildung zur staatlich anerkannten und IHK geprüften Immobilienkauffrau erfolgreich abgeschlossen. Hier konnte ich bereits Erfahrungen in den Bereichen Vertrieb, Kundenbetreuung/-beratung, Akquisation, Verkauf und Marketing sammeln.
Während meines Studiums habe ich nebenberuflich in der Gastronomie, sowie im Catering gearbeitet.
Ich bin eine sehr aufgeschlossene, motivierte, selbständige und zuverlässige Mitarbeiterin und habe Spaß an der Kommunikation mit verschiedenen Persönlichkeiten.

Einsätze & Bewertungen

22.11.2016 - Köln - Einladungsverteilung für nebenan.de
(1 Tag in Köln für Good Hood GmbH)

16.11.2016 - Köln - Einladungsverteilung für nebenan.de
(1 Tag in Köln für Good Hood GmbH)

08.11.2016 - Köln - Einladungsverteilung für nebenan.de
(1 Tag in Köln für Good Hood GmbH)

Diese Sedcard wurde auf der Online Plattform www.instaff.jobs erstellt, welche von der InStaff & Jobs GmbH betrieben wird.
Marie-Theresa hat das Recht diese Sedcard für eigene Zwecke zu verwenden und ist für die Angaben sowie Bilder selbst verantwortlich.
Dieses Profil kann online eingesehen werden auf: https://www.instaff.jobs/hostessen/sedcard/MarieTheresa-710504