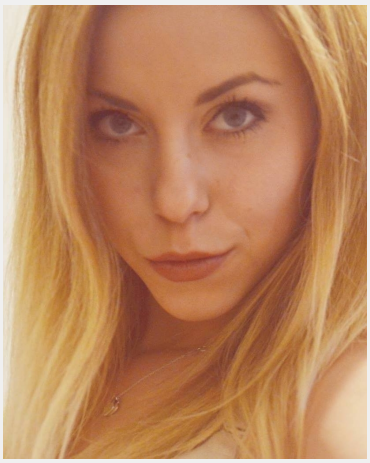

Caren (26 Jahre)

Ausbildung	Höchster Abschluss: Abitur Studium: Psychologie
Sprachen	Deutsch - Muttersprachlich (ohne Akzent) Englisch - Fließend bis Verhandlungssicher (C1 / C2) Französisch - Basiskenntnisse (A1 / A2) Spanisch - Basiskenntnisse (A1 / A2)
Outfit Maße	Größe: 1,60 m Konfektion: 32/34

Erfahrung

Studium European Business Psychology,
Messeerfahrung (Agentur/Kunde/Messe): Blank und Biehl/Lapmaster Wolters/Blechexpo 2015 Hingucker/KnausTabbert/CMT 2016, BlankModels/Spin Master/Spielwarenmesse Nürnberg, komfore/Mönchshof/ Intergastra 2016, staff.direct/Luftbefeuchtung Binder/ Paintexpo und wetec, Messeorganisation Krüger/ KaVo / Fachdental 2016, Michaelis/Bavaria Yachtbau/Boot 2017
Promotion Erfahrung bei über 40 zufriedenen Agenturen im Bereich Sampling, Verkostung, Interviewer, VIP Betreuung, Sales Promotion, Duftberatung etc.
Erfahrung in Service durch einen Nebenjob im Mercedes Benz Stadion für Aramark, als Kellnerin in einer lokalen Bar und Servicehostessen Jobs. Erfahrung als Kongresshostess/VIP-Hostess z.B durch die Agentur 90 Grad auf dem Gipfeltreffen

... weitere Erfahrung online einsehbar

Diese Sedcard wurde auf der Online Plattform www.instaff.jobs erstellt, welche von der InStaff & Jobs GmbH betrieben wird.
Caren hat das Recht diese Sedcard für eigene Zwecke zu verwenden und ist für die Angaben sowie Bilder selbst verantwortlich.
Dieses Profil kann online eingesehen werden auf: https://www.instaff.jobs/hostessen/sedcard/Caren-715656