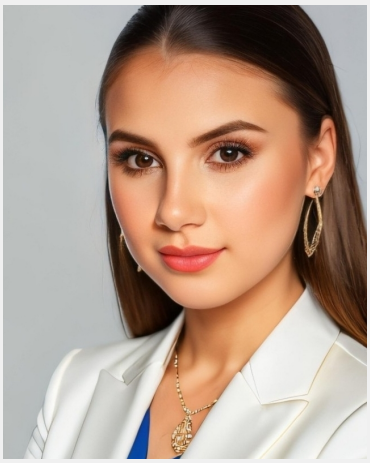

# Elvira (22 Jahre)

| | |
|---|---|
| **Ausbildung** | Höchster Abschluss: Abitur<br>Studium: Jura |
| **Sprachen** | Deutsch - Muttersprachlich (ohne Akzent)<br>Englisch - Fließend (B1 / B2) |
| **Outfit Maße** | Größe: 1,71 m<br>Konfektion: M |

**Erfahrung**

Hallo mein Name ist Elvira.
Meine berufliche Erfahrung liegt in den folgenden Bereichen:
- Hostess bei Events
- Servicekraft Restaurant
- Bürotätigkeiten
- Organisation von Events (Speiseplan, Ablaufplan)
- Arbeit im Freizeitpark
- Vertielen von Flyern
- Dekoration, Küchenhilfe, Sektempfang, Abräumservice
-Arbeit im Verkauf/ Produkte sortieren / Waren verräumen

**Letzten 10 Einsätze inkl. Bewertungen**

Ansprachetalent für Glücksradpromotion
(2 Tage in Neunkirchen für conmoto GmbH)

Messehostess
(2 Tage in Leiwen für Bundesverband der Partnerwerkstätten (B...)

Fertig-Cocktail Verkostung
(2 Tage in Saarbrück... für PLANEOS GROUP)

2. Märzhälfte: Betriebskantine Zell (Mosel)
(4 Tage in Zell für apetito catering B.V. & Co. KG)

Flyerpromotion
(2 Tage in Wadern für bohei GmbH)

Messehostess
(2 Tage in 66663 für Vatan Fenster GmbH)

Europäische Rechtsakademie Trier
(1 Tag in Trier für ERA - Europäische Rechtsakademie Trier)

Europäische Rechtsakademie
(4 Tage in Trier für ERA - Europäische Rechtsakademie Trier)

E.ON Highspeed Promotion - Flyer verteilen
(1 Tag in Ulmen für Promotion People by MNOPLUS Marketing G...)

Europäische Rechtsakademie
(1 Tag in Trier für ERA - Europäische Rechtsakademie Trier)

Diese Sedcard wurde auf der Online Plattform www.instaff.jobs erstellt, welche von der InStaff & Jobs GmbH betrieben wird.
Elvira hat das Recht diese Sedcard für eigene Zwecke zu verwenden und ist für die Angaben sowie Bilder selbst verantwortlich.
Dieses Profil kann online eingesehen werden auf: https://www.instaff.jobs/hostessen/sedcard/Elvira-7211824