Jane (22 Jahre)

Ausbildung	Höchster Abschluss: Fachhochschulreife Studium: Informatik
Sprachen	Deutsch - Muttersprachlich (ohne Akzent) Englisch - Fließend (B1 / B2) Spanisch - Basiskenntnisse (A1 / A2) Arabisch Fließend und Kurdisch- Muttersprache
Outfit Maße	Größe: 1,70 m Konfektion: XS

Erfahrung

Ich habe bereits auf mehreren Messen und Austellern als Messehostess, im Service gearbeitet.
Am Flughafen habe ich über längere Zeit als Kassiererin gearbeitet.
Ich freue mich auf Jobs im Bereich Service und Hostess, aber auch alles weitere.

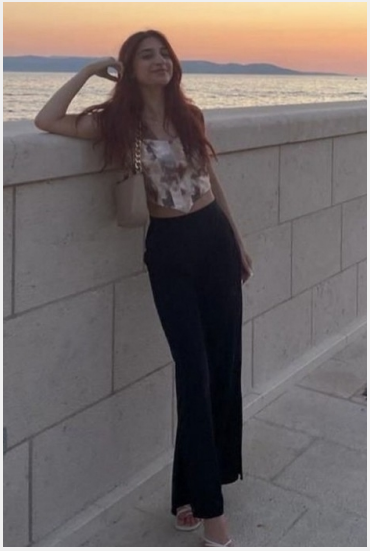

Einsätze & Bewertungen

Verkostung
(6 Tage in Dortmund für Stefanidis Fleisch und Feinkost GmbH &a...)

Diese Sedcard wurde auf der Online Plattform www.instaff.jobs erstellt, welche von der InStaff & Jobs GmbH betrieben wird.
Jane hat das Recht diese Sedcard für eigene Zwecke zu verwenden und ist für die Angaben sowie Bilder selbst verantwortlich.
Dieses Profil kann online eingesehen werden auf: https://www.instaff.jobs/hostessen/sedcard/Jane-7332266