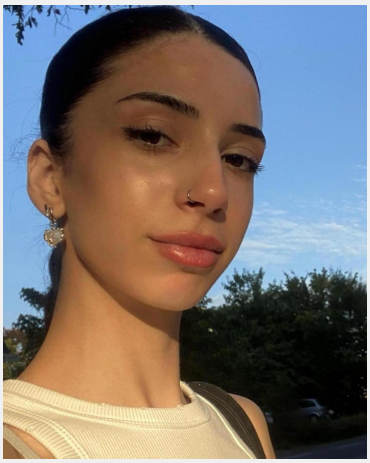

Ikra Sahyen (22 Jahre)

Ausbildung	Höchster Abschluss: Abitur Studium: Psychologie
Sprachen	Deutsch - Muttersprachlich (ohne Akzent) Englisch - Fließend (B1 / B2) Türkisch - Basiskenntnisse (A1 / A2)
Outfit Maße	Größe: 1,65 m Konfektion: XS

Erfahrung

Hallo zusammen, ich bin die Ikra und 22 Jahre alt.
Ich befinde mich zurzeit in meinem Psychologie Studium und möchte sehr gerne weitere Erfahrungen in der Arbeitswelt sammeln, egal in welchem Bereich!
Ich habe bereits mehrere Praktika hinter mir, angefangen im Bereich der Elektrotechnik bis hin zum Recruiting.
Tätigkeiten als Promoterin, wie Walking-Act, Eventhelferin und Ansprachetalent, haben mir ermöglicht, viele meiner sozialen Fähigkeiten, wie beispielsweise die Kommunikationsfähigkeit, das Verantwortungsbewusstsein sowie Durchhaltevermögen weiter ausbauen zu können.
Was mich neben meinem Studium begeistert, sind künstlerische und kreative Tätigkeiten, wie Mode, Musik und Architektur.

... weitere Erfahrung online einsehbar

Einsätze & Bewertungen

Lanxess Arena Köln / Verkaufsstand
(1 Tag in Köln für Deiters GmbH)

Neues Jahr, neues Glück
(4 Tage in Köln für easyfulfillment GmbH)

Promotion für Mark-E in Altena
(1 Tag in Altena für BA|EM Brand Activation & Experiential M...)

Weihnachtspromotion Plettenberg
(1 Tag in Plettenberg für BA|EM Brand Activation & Experiential M...)

Weihnachtspromotion Werdohl
(1 Tag in Werdohl für BA|EM Brand Activation & Experiential M...)

Maskottchen Darsteller/in gesucht
(1 Tag in Bochum für Himmel und Erde e.K.)

Maskottchen Darsteller/in gesucht
(1 Tag in Bochum für Himmel und Erde e.K.)

Sampling Promotion Lüdenscheid (Teil 2)
(2 Tage in Lüdensche... für BA|EM Brand Activation & Experiential M...)

Sampling Promotion Lüdenscheid (Teil 1)
(2 Tage in Lüdensche... für BA|EM Brand Activation & Experiential M...)

Promoter:in
(3 Tage in Dortmund für mera Tiernahrung)

Diese Sedcard wurde auf der Online Plattform www.instaff.jobs erstellt, welche von der InStaff & Jobs GmbH betrieben wird.
Ikra Sahyen hat das Recht diese Sedcard für eigene Zwecke zu verwenden und ist für die Angaben sowie Bilder selbst verantwortlich.
Dieses Profil kann online eingesehen werden auf: https://www.instaff.jobs/hostessen/sedcard/Ikra-7354134