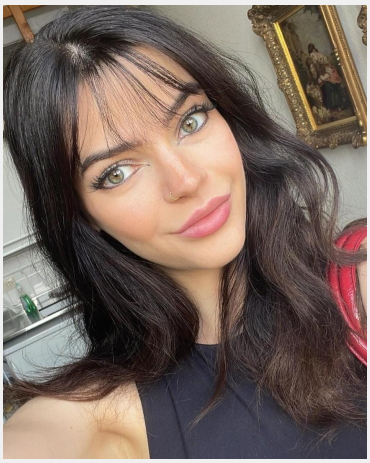

Lara (23 Jahre)

Ausbildung	Höchster Abschluss: Abitur Studium: Medien
Sprachen	Deutsch - Muttersprachlich (ohne Akzent) Englisch - Fließend bis Verhandlungssicher (C1 / C2) Französisch - Muttersprachlich (ohne Akzent) Italienisch - Fließend (B1 / B2) Spanisch - Fließend (B1 / B2)
Outfit Maße	Größe: 1,72 m Konfektion: XS

Erfahrung

Auf der Suche nach einer vielseitigen und kommunikationsstarken Hostesse für Messen? Ich spreche fünf Sprachen fließend und bringe eine Leidenschaft für Fashion und Beauty mit, unterstützt durch meine Erfahrung als Influencerin. Mit 3 Jahren Modelerfahrung und 5 Monaten in der Moderation, bin ich in der Lage, Ihr Event mit Stil und Eloquenz zu repräsentieren. Mein Know-how im Social Media Management (2 Jahre) und als Personal Stylist (3 Monate) runden mein Profil ab. Durch 1 Jahr Verkaufserfahrung bei Hunkemöller Saarbrücken bin ich zudem kundenorientiert und servicebewusst. Lassen Sie uns gemeinsam Ihr nächstes Event zum Erfolg führen!

Einsätze & Bewertungen

Outlet Zweibrücken Street One Cecil
(1 Tag in Zweibrück... für CBR Service GmbH)

Pralinen Glück von Ferrero
(1 Tag in 65510 für MOVE it MEDIA. GmbH)

RheinMain CongressCenter Wiesbaden
(1 Tag in Wiesbaden für logolini GmbH)

Diese Sedcard wurde auf der Online Plattform www.instaff.jobs erstellt, welche von der InStaff & Jobs GmbH betrieben wird.
Lara hat das Recht diese Sedcard für eigene Zwecke zu verwenden und ist für die Angaben sowie Bilder selbst verantwortlich.
Dieses Profil kann online eingesehen werden auf: https://www.instaff.jobs/hostessen/sedcard/Lara-7471342