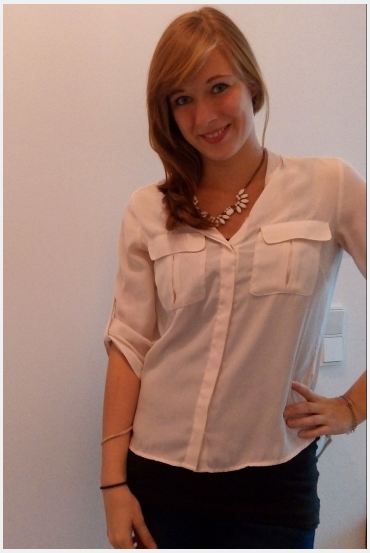

Christiane (28 Jahre)

Ausbildung	Höchster Abschluss: Staatsexamen Studium: Lehramt
Sprachen	Deutsch - Muttersprachlich (ohne Akzent) Englisch - Fließend (B1 / B2) Italienisch - Fließend (B1 / B2)
Outfit Maße	Größe: 1,74 m Konfektion: 36

Erfahrung

- Werkstudent im HR Bereich, mit eigenverantwortlichen Projekten
- bereits mehrere Einsätze als Hostess auf diversen Messen und Veranstaltungen, bspw.: bei der Automatica, der Electronica oder der Bau in München (v.a im Promotionbereich aber auch im Service, Empfangsbereich und Aufbauarbeiten)
- Einsatz bei diversen Promotion- und Flyeraktionen, Leadgenerierung (bspw. Lotto, o2 etc.)
- ehrenamtliche Tätigkeit in einem Verein bei der Planung, Oganisation und Durchführung von Veranstaltungen und Sportevents
- Leitung von Sportgruppen sowohl im Kinder-, Jugend-, und Erwachsenenalter
- Einige Monate lange Helfertätigkeiten im Pharmaziebereich
- Zweimonatiger Sprachkurs in Italien (Mailand, Siena, Florenz, Rom)

Letzten 10 Einsätze inkl. Bewertungen

Warren Miller Filmtour
(1 Tag in Taufkirchen für Jochen Schweizer Arena)

VIP-Betreuung Oktoberfest 2018
(1 Tag in München für Edition Sportiva GmbH)

WEINverliebt München
(2 Tage in München für VICAMPO.de GmbH)

Firmensommerfest mit Kinderbetreuung in Fürstenfeldbruck
(1 Tag in Fürstenfe... für spiel & sport team GmbH)

WM Public Viewing
(1 Tag in München für GRAL GmbH)

Service 2.. Maihälfte
(1 Tag in Garching für Soulmade Hotel)

Abendveranstaltung der Pharma Industrie
(1 Tag in München für FLOWFOOD)

Richtfest in München
(1 Tag in München für FLOWFOOD)

Best Brand
(1 Tag in München für Deli Star Bagel & Coffee GmbH)

Flyerverteilung in Augsburg, November
(1 Tag in Augsburg für WiSo-Führungskräfte-Akademie Nürnberg (...)

Diese Sedcard wurde auf der Online Plattform www.instaff.jobs erstellt, welche von der InStaff & Jobs GmbH betrieben wird.
Christiane hat das Recht diese Sedcard für eigene Zwecke zu verwenden und ist für die Angaben sowie Bilder selbst verantwortlich.
Dieses Profil kann online eingesehen werden auf: https://www.instaff.jobs/hostessen/sedcard/Christiane-753526