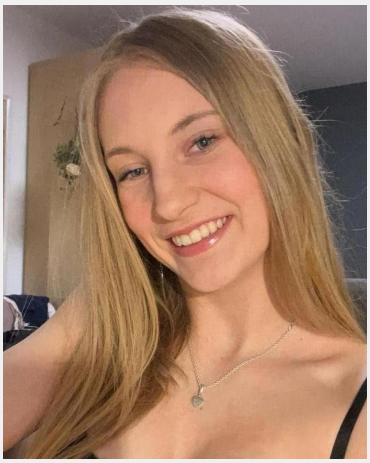

Jennifer (18 Jahre)

Ausbildung	Höchster Abschluss:
Sprachen	Deutsch - Muttersprachlich (ohne Akzent) Englisch - Fließend bis Verhandlungssicher (C1 / C2)
Outfit Maße	Größe: 1,71 m Konfektion: S

Erfahrung

Ich absolviere 2024 mein Abitur. Für 5 Monate habe ich an einer Eisdiele und nebenbei im Zelteverleih der evangelischen Jugend München, bei dem ich immer noch tätig bin, gearbeitet. Meine Englisch-Kenntnisse sind sehr gut, da ich ein Auslandsjahr in Amerika gemacht habe.

Letzten 10 Einsätze inkl. Bewertungen

Ausschank am 07.05.2024
(1 Tag in München für Bayerische Akademie der Schönen Künste)

Ausschank am 30.04.2024
(1 Tag in München für Bayerische Akademie der Schönen Künste)

Eventcatering Paulini
(1 Tag in München für StreetQuizine GmbH)

Servicekraft in der Allianz Arena
(1 Tag in München für Sponsorplan GmbH)

Promotionaktion München
(1 Tag in München für TIME TRAX GmbH)

Gästeakkreditierung einer Filmpremiere in München
(1 Tag in 80335 für entertainmentcom GmbH & Co. KG)

ITOC 10
(1 Tag in München für Antony und Eros Marrone GbR)

Ausschank am 13.03.2024
(1 Tag in München für Bayerische Akademie der Schönen Künste)

Ausschank
(1 Tag in München für Bayerische Akademie der Schönen Künste)

Privates Abendessen
(1 Tag in München für Multiconnect GmbH)

Diese Sedcard wurde auf der Online Plattform www.instaff.jobs erstellt, welche von der InStaff & Jobs GmbH betrieben wird.
Jennifer hat das Recht diese Sedcard für eigene Zwecke zu verwenden und ist für die Angaben sowie Bilder selbst verantwortlich.
Dieses Profil kann online eingesehen werden auf: https://www.instaff.jobs/hostessen/sedcard/Jennifer-7553858