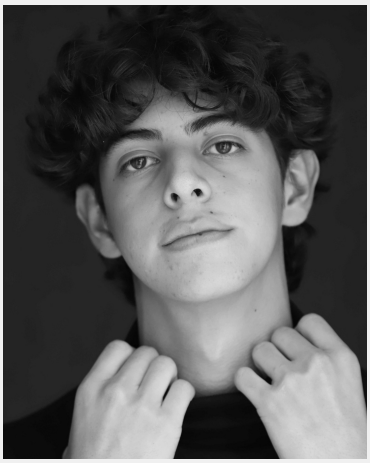

Patricio Enrique (20 Jahre)

Ausbildung	Höchster Abschluss:
Sprachen	Deutsch - Fließend bis Verhandlungssicher (C2) Englisch - Muttersprachlich (ohne Akzent) Französisch - Basiskenntnisse (A1 / A2) Spanisch - Muttersprachlich (ohne Akzent)
Outfit Maße	Größe: 1,86 m Konfektion: L

Erfahrung

In der Vergangenheit hatte ich die Gelegenheit, in verschiedenen beruflichen Bereichen Erfahrungen zu sammeln. Ich arbeitete als Kellner, wo ich nicht nur mein Talent im Mixen von Getränken unter Beweis stellen konnte, sondern auch meine kommunikativen Fähigkeiten schärfte. Später übernahm ich die Position des Managers in einem Bekleidungsunternehmen, was mir die Möglichkeit bot, meine Führungs- und Organisationsfähigkeiten zu vertiefen. Parallel dazu entdeckte ich meine Leidenschaft für das Modeln und hatte das Vergnügen, Teil verschiedener Modenschauen und Fotoshootings zu sein. Zudem war ich Mitglied einer Band an der Universität Bremen, wo ich nicht nur meine musikalischen Fähigkeiten, sondern auch die Kunst der Teamarbeit vertiefen konnte.

Diese Sedcard wurde auf der Online Plattform www.instaff.jobs erstellt, welche von der InStaff & Jobs GmbH betrieben wird.
Patricio Enrique hat das Recht diese Sedcard für eigene Zwecke zu verwenden und ist für die Angaben sowie Bilder selbst verantwortlich.
Dieses Profil kann online eingesehen werden auf: https://www.instaff.jobs/hostessen/sedcard/Patricio-7622206