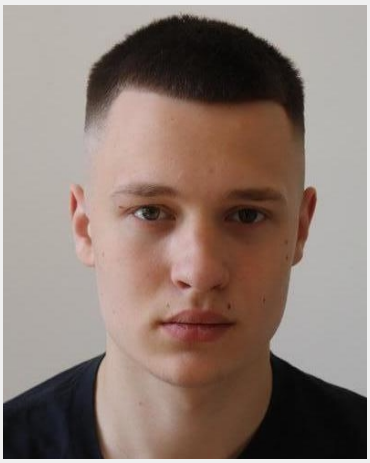

Finn (20 Jahre)

Ausbildung	Höchster Abschluss: Abitur
Sprachen	Deutsch - Muttersprachlich (ohne Akzent) Englisch - Fließend bis Verhandlungssicher (C1 / C2)
Outfit Maße	Größe: 1,86 m Konfektion: L

Erfahrung

Während meiner Schulzeit hatte ich einen Job im Einzelhandel (Getränkebereich). Nach meinem Abitur habe ich ein Jahr (Okt. 2022 - Sept. 2023) im Bereich der Veranstaltungstechnik (stagehand) bei artlogic gearbeitet, erst in Teilzeit dann als Minijob. Bei Siegersbusch Filmstudio in Wuppertal habe ich anschließend (Okt./Nov. 2023) ein Praktikum absolviert.

Letzten 10 Einsätze inkl. Bewertungen

Verladehelfer
(2 Tage in Essen für LGR Recycling GmbH)

Umbauhilfe
(1 Tag in Essen für Haus der Technik e. V.)

Verladehelfer
(1 Tag in Essen für LGR Recycling GmbH)

Ausräumen einer Musterwohnung
(1 Tag in Duisburg für der homestager)

Stagehands
(1 Tag in Bochum für LWL-Universitätsklinikum Bochum, Klinik...)

Eventhelfer
(1 Tag in Köln für Eventhighlighter- Held & Olbrisch GbR)

Container 09.04.24
(1 Tag in Langenfeld für INDA Warenvertriebs GmbH)

Unterstützung Fotoaktion
(1 Tag in Düsseldorf für Kollektiv K GmbH)

Messe
(1 Tag in Essen für Messe- und Montageservice)

Crowne Plaza Düsseldorf Neuss
(1 Tag in Neuss für NHO Neuss Hotel Operations GmbH / Crow...)

Diese Sedcard wurde auf der Online Plattform www.instaff.jobs erstellt, welche von der InStaff & Jobs GmbH betrieben wird.
Finn hat das Recht diese Sedcard für eigene Zwecke zu verwenden und ist für die Angaben sowie Bilder selbst verantwortlich.
Dieses Profil kann online eingesehen werden auf: https://www.instaff.jobs/hostessen/sedcard/Finn-7797584