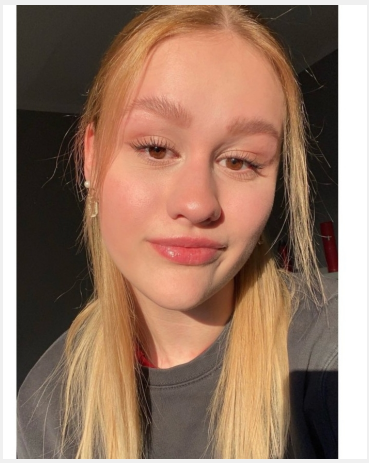

Patricia (19 Jahre)

Ausbildung	Höchster Abschluss: Abitur Studium: BWL / VWL
Sprachen	Deutsch - Muttersprachlich (ohne Akzent) Englisch - Fließend bis Verhandlungssicher (C1 / C2) Französisch - Fließend (B1 / B2) Spanisch - Fließend (B1 / B2)
Outfit Maße	Größe: 1,81 m Konfektion: S

Erfahrung

Während der Schulzeit habe ich 2 ca. 1,5 Jahre in der Gastronomie in einem Restaurant gearbeitet. Neben Servicetätigkeiten am Gast galten Ausschank und Getränkezubereitung, sowie der Empfang der Gäste im Eingansbereich, zu meinem Aufgabenbereich. Zudem galt es am Ende der Schicht, die Bestellliste für den Folgetag auszufüllen und den Kühlschrank und die Schubladen wieder vollständig herzurichten.
Zudem konnte ich ein Jahr lang Erfahrung in einer Bäckerei und bei Kassiertätigkeiten sammeln.
In meiner Freizeit stehe ich gerne für ein Fotoshooting vor der Kamera

Einsätze & Bewertungen

Kinderarena Leipzig
(1 Tag in Leipzig für kinderarena)

Kinderarena Leipzig
(1 Tag in Leipzig für kinderarena)

Diese Sedcard wurde auf der Online Plattform www.instaff.jobs erstellt, welche von der InStaff & Jobs GmbH betrieben wird.
Patricia hat das Recht diese Sedcard für eigene Zwecke zu verwenden und ist für die Angaben sowie Bilder selbst verantwortlich.
Dieses Profil kann online eingesehen werden auf: https://www.instaff.jobs/hostessen/sedcard/Patricia-7967572