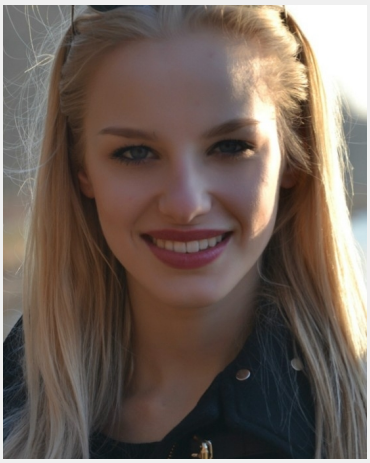

Clara (27 Jahre)

Ausbildung	Höchster Abschluss: Abitur Studium: Medizin
Sprachen	Deutsch - Muttersprachlich (ohne Akzent) Englisch - Fließend (B1 / B2) Französisch - Fließend bis Verhandlungssicher (C1 / C2)
Outfit Maße	Größe: 1,68 m Konfektion: 34

Erfahrung

Zu meiner Person: ich bin engagiert, kommunikativ und pünktlich. Meine Referenzen im Jahr 2018 (ein Ausschnitt an Jobs, die ich absolviert habe) waren im Veranstaltungsbereich: Filmpremieren, Sommerfeste und Weihnachtsfeiern für Pro7/Sat1, ARD Adventsessen, B2Run München, VIP Hostess im Wiesnzelt (Löwenbräukeller), Daho Tech Conference, ESMO Kongress, Betreuung der Foto Box Nacht der Tracht 2018. Im Verkauf: Ludwig Beck Verlosung für Comma, L'Occitane Kosmetikpromotion (Oberpollinger), Peek & Cloppenburg Shopping Sale Night. Im Jahr 2017 sammelte ich u.a. auf folgenden Events Erfahrung: Neueröffnung P&C Riem, Wolfenstein II - Streaming Event, VW Financial Services, Expo Real 2017, Münchner Autotage 2017, Spatenstich 2. S-Bahn Stammstrecke Marienhof München, Hostess für IBM. Nach dem Abitur arbeitete ich von Juni 2015

... weitere Erfahrung online einsehbar

Einsätze & Bewertungen

Chirurgiekongress
(5 Tage in München für LUXAV Audiovisuelle Kommunikation GmbH)

KW 10 Bergkirchen Store Promotion
(1 Tag in Bergkirchen für engelbert strauss GmbH & Co. KG)

Woche 3 - VIP Betreuung im Wiesnzelt am Stiglmaierplatz 2018
(1 Tag in München für Edition Sportiva GmbH)

Woche 2 - VIP Betreuung im Wiesnzelt am Stiglmaierplatz 2018
(1 Tag in München für Edition Sportiva GmbH)

Woche 1 - VIP Betreuung im Wiesnzelt am Stiglmaierplatz 2018
(1 Tag in München für Edition Sportiva GmbH)

Nacht der Tracht Hostess am Nockherberg
(1 Tag in München für Edition Sportiva GmbH)

Nacht der Tracht Hostess am Nockherberg
(1 Tag in München für Edition Sportiva GmbH)

Diese Sedcard wurde auf der Online Plattform www.instaff.jobs erstellt, welche von der InStaff & Jobs GmbH betrieben wird.
Clara hat das Recht diese Sedcard für eigene Zwecke zu verwenden und ist für die Angaben sowie Bilder selbst verantwortlich.
Dieses Profil kann online eingesehen werden auf: https://www.instaff.jobs/hostessen/sedcard/Clara-800328