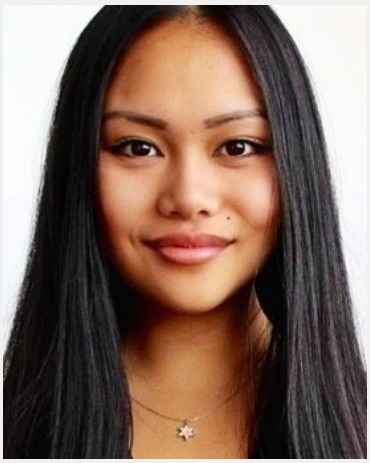

My (29 Jahre)

Ausbildung	Höchster Abschluss: Abitur Studium: Jura
Sprachen	Deutsch - Muttersprachlich (ohne Akzent) Englisch - Fließend bis Verhandlungssicher (C1 / C2) Spanisch - Basiskenntnisse (A1 / A2) Vietnamesisch
Outfit Maße	Größe: 1,68 m Konfektion: 36

Erfahrung

mehrere Hostess Einsätze über die Agentur Eurotess: u.a. bei der IFA, Ambiente oder Dach und Holz Messe. Zurzeit studiere ich Jura im 9. Semester. Ich war zuvor auf einer internationalen Schule, an der der Unterricht auf Englisch statt fand.

Einsätze & Bewertungen

Geschäftsschließung
(1 Tag in Berlin für CCC Germany GmbH)

Promoter (m/w) für coole Promo in Berlin gesucht!
(1 Tag in Berlin für FAKTOR X Live Kommunikation GmbH)

B2B und B2C Events im Spreespeicher
(1 Tag in Berlin für Spreespeicher Event GmbH)

Sonepar
(1 Tag in Berlin für K.M.C - Kommunikations- und Medien-Cent...)

B2B Event im Spreespeicher
(1 Tag in Berlin für Spreespeicher Event GmbH)

lambdalogic
(1 Tag in Berlin für F&P kochLust Kurt Freyn)

SAP NOW Berlin Schicht 1
(2 Tage in Berlin für trend factory marketing- & veranstaltun...)

Store event
(1 Tag in Berlin für Sneakers N Stuff)

Diese Sedcard wurde auf der Online Plattform www.instaff.jobs erstellt, welche von der InStaff & Jobs GmbH betrieben wird.
My hat das Recht diese Sedcard für eigene Zwecke zu verwenden und ist für die Angaben sowie Bilder selbst verantwortlich.
Dieses Profil kann online eingesehen werden auf: https://www.instaff.jobs/hostessen/sedcard/My-819354