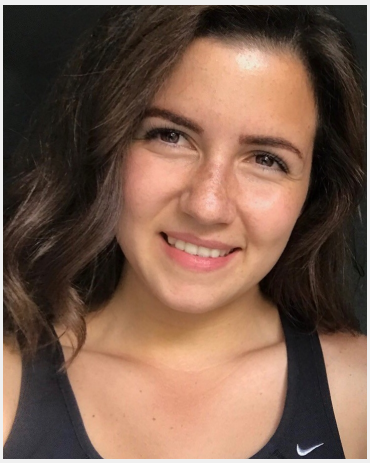

# Cetty (32 Jahre)

| | |
|---|---|
| **Ausbildung** | Höchster Abschluss: Bachelor<br>Studium: BWL / VWL |
| **Sprachen** | Deutsch - Fließend bis Verhandlungssicher (C2)<br>Englisch - Fließend bis Verhandlungssicher (C1 / C2)<br>Französisch - Basiskenntnisse (A1 / A2)<br>Italienisch - Muttersprachlich (ohne Akzent)<br>Spanisch - Fließend bis Verhandlungssicher (C1 / C2) |
| **Outfit Maße** | Größe: 1,72 m<br>Konfektion: L |

**Erfahrung**

Ich habe Tourismuswirtschaft mit Schwerpunkt Hotelmanagement als Duale Studentin studiert und kenne mich in den Bereichen Rezeption, Frühstück, Restaurant, Reservierung, Verkauf, Buchhaltung und Housekeeping sehr gut aus.
Beherrscht die 3-Teller-Technik sowie Latte Art.
Erfahrung im gehobenen Service.
Ich habe viele Firmenevents organisiert und bei vielen davon als Servicekraft gearbeitet.
Im Einzelhandel habe ich auch Erfahrung, habe bereits für Benetton als Verkäuferin gearbeitet.
Ich bin sehr zuverlässig, sauber, professionell und komme bei Kunden, Gästen und Kollegen sehr gut an.

**Letzten 10 Einsätze inkl. Bewertungen**

Servicekraft (m/w/d)
(1 Tag in München für Stilevents)

Firmenveranstaltung
(1 Tag in 80333 für Mr. & Mrs. Smith Food)

Bankett Infinity Service
(1 Tag in 85716 für Conference Center & Hotel Munich Unters...)

Unterstützung Max Planck Institut Plasmaphysik
(1 Tag in Garching für Die Kochmanufaktur GmbH)

Mr. Lodge
(1 Tag in München für Tasteria GbR Kaindl & Sammeck)

Koch-Event im pep Neuperlach
(1 Tag in 81737 für Coreografia Production GmbH)

ITOC 10
(1 Tag in München für Antony und Eros Marrone GbR)

ITOC 10
(1 Tag in München für Antony und Eros Marrone GbR)

Veranstaltung Flying Dinner
(1 Tag in München für Stöckl Partyservice)

Frühstück
(1 Tag in München für Middle Ring Properties Gmbh)

Diese Sedcard wurde auf der Online Plattform www.instaff.jobs erstellt, welche von der InStaff & Jobs GmbH betrieben wird.
Cetty hat das Recht diese Sedcard für eigene Zwecke zu verwenden und ist für die Angaben sowie Bilder selbst verantwortlich.
Dieses Profil kann online eingesehen werden auf: https://www.instaff.jobs/hostessen/sedcard/Cetty-8198474