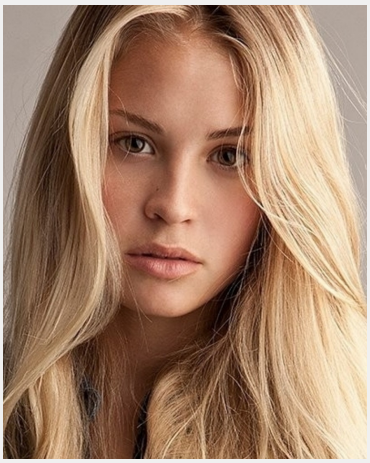

Chiara (30 Jahre)

Ausbildung	Höchster Abschluss: Bachelor Studium: BWL / VWL
Sprachen	Deutsch - Muttersprachlich (ohne Akzent) Englisch - Fließend bis Verhandlungssicher (C1 / C2) Französisch - Basiskenntnisse (A1 / A2)
Outfit Maße	Größe: 1,70 m Konfektion: 34

Erfahrung

- 1 Jahr Promoterin für RedBull Germany (Festanstellung)
- 4 Jahre Erfahrung als VIP Hostess für Porsche und Mercedes
- 1 Jahr VIP Hostess für VFB Stuttgart (Bundesliga)
- Teamleiterin bei airberlin
- Erfahrung als Messehostess bei Kunden wie Sky, Jack Links, Hofmeister u.a.
- Promoterin für Antenne 1, BigFM, SOS Kinderdörfer, Cinemax u.a.
- Erfahrung als Model
- 6 Monate Auslandsemester in NewYork
- 1 Jahr Guest Relation und Kinderanimation in Griechenland und Türkei (TUI)
- 6 Monate Praktikum bei Full Service Marketing Agentur (Leverate Media)

Einsätze & Bewertungen

★★★★★ Häagen Dasz - Fashion Week - @Haubentaucher
(1 Tag in Berlin für Berlin Promotion Agency GmbH & Co. KG)

★★★★★ Hostessen für eine Abrissparty in den Wilmersdorfer Arcaden, Ber...
(1 Tag in Berlin für EVENTXcess Kristin Jäger)

★★★★★ FESPA-Photoshooting
(1 Tag in Berlin für Berlin Promotion Agency GmbH & Co. KG)

★★★★★ Formula E
(1 Tag in Berlin für Berlin Promotion Agency GmbH & Co. KG)

★★★★★ FESPA 2018 in Berlin
(4 Tage in Berlin für Berlin Promotion Agency GmbH & Co. KG)

★★★★★ Hauptbahnhof Brand Promotion
(1 Tag in Berlin für ZipJet GmbH)

★★★★★ Movie Meets Media 2017 Berlin
(2 Tage in Berlin für Point-Rouge GmbH)

InStaff

Diese Sedcard wurde auf der Online Plattform www.instaff.jobs erstellt, welche von der InStaff & Jobs GmbH betrieben wird.
Chiara hat das Recht diese Sedcard für eigene Zwecke zu verwenden und ist für die Angaben sowie Bilder selbst verantwortlich.
Dieses Profil kann online eingesehen werden auf: https://www.instaff.jobs/hostessen/sedcard/Chiara-828300