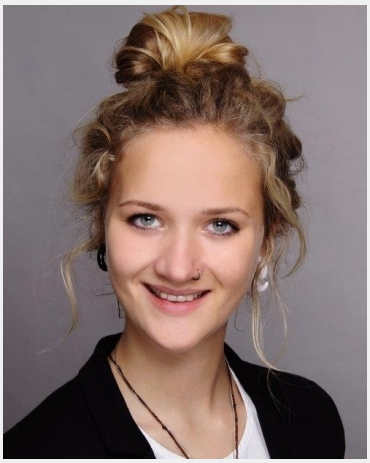

Anna-Lena (28 Jahre)

Ausbildung	Höchster Abschluss:
Sprachen	Deutsch - Muttersprachlich (ohne Akzent) Englisch - Fließend (B1 / B2)
Outfit Maße	Größe: 1,68 m Konfektion: 36/38

Erfahrung

Seid einem halben Jahr mache ich Promotion.
Über Walking Brands GmbH für BAT, über Better Day GmbH für die Douglas Beauty Card und über exomedia GmbH für Hello Fresh.
Zudem habe ich Kundenbefragungen über Preusse GmbH für ECE in Einkaufszentren gemacht.
Davor war ich in der Gastronomie tätig, habe dort Geld entgegen genommen und weiß wie eine Siebträgermaschine zu bedienen ist.

Diese Sedcard wurde auf der Online Plattform www.instaff.jobs erstellt, welche von der InStaff & Jobs GmbH betrieben wird.
Anna-Lena hat das Recht diese Sedcard für eigene Zwecke zu verwenden und ist für die Angaben sowie Bilder selbst verantwortlich.
Dieses Profil kann online eingesehen werden auf: https://www.instaff.jobs/hostessen/sedcard/AnnaLena-855236