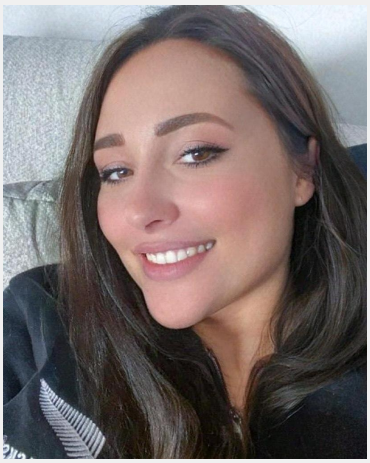

Kristina (32 Jahre)

Ausbildung	Höchster Abschluss: Abitur Studium: Psychologie
Sprachen	Deutsch - Muttersprachlich (ohne Akzent) Englisch - Fließend bis Verhandlungssicher (C1 / C2) Russisch - Basiskenntnisse (A1 / A2)
Outfit Maße	Größe: 1,72 m Konfektion: S

Erfahrung

| Promotion | Messe Hostess | Servicekraft | Bierausschank | Model | Kundenempfang -und betreuung | 3 Jahre als Tanzlehrerin für Kinder und Jugendliche von 4-17 Jahren - Promoterin für eine Neueröffnung eines Wettbüros in Worms - Service bei Audi Kongress in Frankfurt -Hostess bei ISH Frankfurt für die Firma Brötje - Hostess bei Beauty Messe Kaiserslautern - Model in einem Promotion-Video für eine Beauty und Wellness Farm - Service und Kellnern in einem Eis Café, einer Bäckerei und ISH Messe - 5 Jahre Erfahrung im Kundenservice und Kundenempfang für eine Beauty und Wellness Farm - Promotion Hostess

Einsätze & Bewertungen

G7 GIPFEL by LEKKEREI
(12 Tage in Garmisch-... für LEKKEREI GmbH)

Vorproduktion Kino-Snacks (Mathäser in München)
(2 Tage in München für Kinopolis GmbH & Co Multiplex KG)

Neueröffnung TipWin Wettbüro Worms / Flyerpromotion
(1 Tag in Worms für zwei&40 GmbH)

Accente Messe Frankfurt
(1 Tag in Frankfurt für Accente Gastronomie Service GmbH)

IMEX 2017
(3 Tage in Frankfurt für Turismo de Portugal)

Diese Sedcard wurde auf der Online Plattform www.instaff.jobs erstellt, welche von der InStaff & Jobs GmbH betrieben wird.
Kristina hat das Recht diese Sedcard für eigene Zwecke zu verwenden und ist für die Angaben sowie Bilder selbst verantwortlich.
Dieses Profil kann online eingesehen werden auf: https://www.instaff.jobs/hostessen/sedcard/Kristina-898972