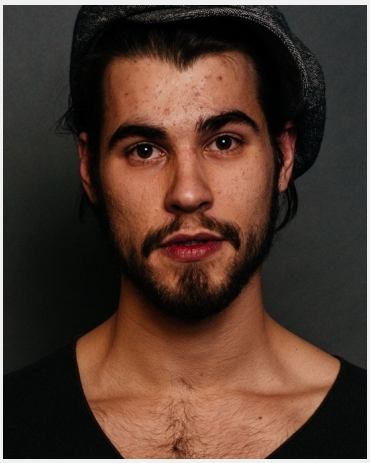

Yann (28 Jahre)

Ausbildung	Höchster Abschluss: Mittlere Reife
Sprachen	Deutsch - Muttersprachlich (ohne Akzent) Englisch - Fließend (B1 / B2)
Outfit Maße	Größe: 1,85 m Konfektion: 34/36

Erfahrung

- 3 Jährige Berufsausbildung im Buchhandel (Kaufmännische Einzelhandelsausbildung)
- Berufserfahrung in Vollzeit
 Aufgabenbereiche: Kundenberatung, Sortimentspflege, Disposition und Einkauf, Betreuung von Lesungen und Veranstaltungen.
- Gastronomieerfahrung als Kellner und Bartender
-Kinobetreuung bei den Französischen Filmtagen

Einsätze & Bewertungen

BBQ - Buffetbetreuung
(1 Tag in Berlin für Bleibtreu Catering)

3 Gang Menü in der KPM Berlin
(1 Tag in Berlin für FLORIS Catering GmbH)

Store Opening Berlin
(1 Tag in Berlin für indigo-EVENTS)

Store Opening Berlin
(1 Tag in Berlin für indigo-EVENTS)

Diese Sedcard wurde auf der Online Plattform www.instaff.jobs erstellt, welche von der InStaff & Jobs GmbH betrieben wird.
Yann hat das Recht diese Sedcard für eigene Zwecke zu verwenden und ist für die Angaben sowie Bilder selbst verantwortlich.
Dieses Profil kann online eingesehen werden auf: https://www.instaff.jobs/hostessen/sedcard/Yann-936604