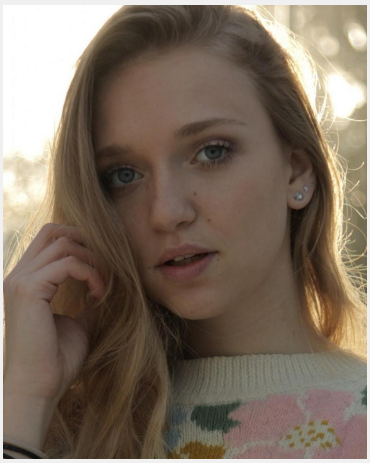

Daria (27 Jahre)

Ausbildung	Höchster Abschluss: Bachelor Studium: Kommunikation
Sprachen	Deutsch - Fließend bis Verhandlungssicher (C1) Englisch - Fließend bis Verhandlungssicher (C1 / C2) Russisch - Muttersprachlich (ohne Akzent)
Outfit Maße	Größe: 1,82 m Konfektion: 36

Erfahrung

Ich habe mehrjährige Erfahrung als Messehostess und Promoterin. Neben meinem Studium habe ich 6 Monate lang gekellnert und an der Bar gearbeitet. Ich habe 3 Monate in Shanghai als Model, Modelhostess und Promoterin gearbeitet. Kombi-Bachelor in Politik- und Kommunikationswissenschaft. Im 5 Semester habe ich ein Erasmus Semester in Madrid gemacht. Zu der Zeit studiere ich Osteuropastudien in Master an der FU Berlin und arbeite als Werkstudentin bei der PR-Agentur MC Group. Vor meinem Studium war ich 3 Monate lang als Russisch-Deutsch Dolmetscherin und Aushilfe bei Event Organisation tätig. Während letzten zwei Jahren in der Schule habe ich mit meinen Freunden ein Online-Shop betreut und war für den Kundenservice zuständig.

Letzten 10 Einsätze inkl. Bewertungen

- ★★★★★ Exklusive Veranstaltung im Borchardt Restaurant
  (1 Tag in Berlin für Gast Art Restaurations GmbH)
- ★★★★★ Catering Storck
  (1 Tag in Berlin für K.M.C - Kommunikations- und Medien-Cent...)
- ★★★★★ Exklusive Veranstaltung im 1. OG des Borchardt Restaurants
  (1 Tag in Berlin für Gast Art Restaurations GmbH)
- ★★★★★ Atrium Bar
  (1 Tag in Berlin für K.M.C - Kommunikations- und Medien-Cent...)
- ★★★★★ Bar Firmensommerfest JJ
  (1 Tag in Berlin für James June Event GmbH)
- ★★★★★ Clinton Logistic / Camp David
  (1 Tag in Hoppegarten für Clinton Logistic GmbH / Camp David / So...)
- ★★★★★ Häagen Dazs
  (1 Tag in Berlin für Berlin Promotion Agency GmbH & Co. KG)
- ★★★★★ Promotion Gewinnspiel Fotoshooting DAS SCHLOSS BERLIN Glücksrad
  (3 Tage in Berlin für Studioline Photostudios GmbH)
- ★★★★★ VIP Charterveranstaltung auf dem Schiff Havel Queen
  (1 Tag in Berlin für Stern und Kreis Gastronomie und Service...)
- ★★★★★ 35079
  (1 Tag in Berlin für bcc Berlin Congress Center GmbH)

InStaff

Diese Sedcard wurde auf der Online Plattform www.instaff.jobs erstellt, welche von der InStaff & Jobs GmbH betrieben wird.
Daria hat das Recht diese Sedcard für eigene Zwecke zu verwenden und ist für die Angaben sowie Bilder selbst verantwortlich.
Dieses Profil kann online eingesehen werden auf: https://www.instaff.jobs/hostessen/sedcard/Daria-986864