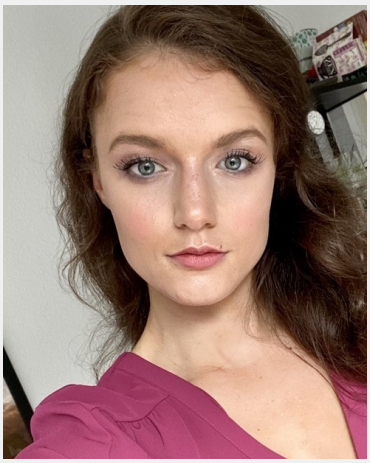

Laura (26 Jahre)

Ausbildung	Höchster Abschluss: Staatsexamen Studium: Zahnmedizin
Sprachen	Deutsch - Muttersprachlich (ohne Akzent) Englisch - Fließend bis Verhandlungssicher (C1 / C2) Spanisch - Fließend bis Verhandlungssicher (C1 / C2)
Outfit Maße	Größe: 1,72 m Konfektion: S

Erfahrung

Als Nebenjob zu meinem Zahnmedizinstudium war ich bereits auf diversen Messen als Hostess tätig. Dazu zählen unter anderem: Achema 2015; IAA 2017 Hostess bei Mercedes-Benz; Peek &Cloppenburg Special Sales Night; Ambiente 2018; Light& Building 2018; Opatec 2018 Hostess; Huawei Roadshow... Im Rahmen dieser Aufträge hatte ich vielfältige Aufgaben und teilweise viel Verantwortung, besonders bei der Standbetreuung oder der Organisation von Abendveranstaltungen. Zusätzlich verfüge ich noch über Erfahrung als Aushilfe an einer Restaurantheke und im Service eines vier Sterne Hotels. Über mehrere Monate habe ich in einer Kinderarztpraxis als Aushilfe gearbeitet und bei Vorsorgeuntersuchungen geholfen.

Einsätze & Bewertungen

kommunikative Mitarbeiterin für eine Veranstaltung gesucht!
(1 Tag in Frankfurt für Nelli Neb)

Unterstützung bei hochwertigem Uhrenevent
(1 Tag in Frankfurt für CLY Communication GmbH)

Firmenevent
(1 Tag in Frankfurt für Gastronomie Betriebsgesellschaft Schöbe...)

Servicekraft bei einer Abendveranstaltung
(1 Tag in Frankfurt für Global Hotel Solution)

Hotel Service
(1 Tag in Oberursel für elaya Hotel Frankfurt Oberursel)

Optatec 2018 in Frankfurt
(3 Tage in Frankfurt für Gruppe Matzdorf GmbH)

Diese Sedcard wurde auf der Online Plattform www.instaff.jobs erstellt, welche von der InStaff & Jobs GmbH betrieben wird.
Laura hat das Recht diese Sedcard für eigene Zwecke zu verwenden und ist für die Angaben sowie Bilder selbst verantwortlich.
Dieses Profil kann online eingesehen werden auf: https://www.instaff.jobs/hostessen/sedcard/Laura-1040708