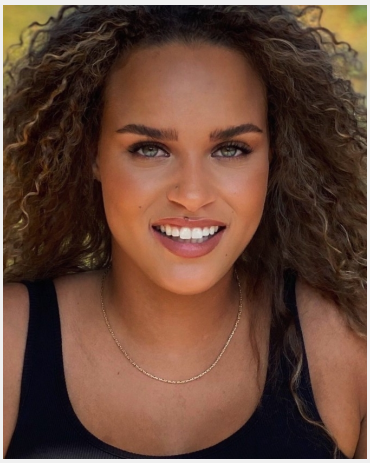

Jana (28 Jahre)

Ausbildung	Höchster Abschluss: Fachhochschulreife Studium: Medizin
Sprachen	Deutsch - Muttersprachlich (ohne Akzent) Englisch - Basiskenntnisse (A1 / A2) Spanisch - Basiskenntnisse (A1 / A2)
Outfit Maße	Größe: 1,74 m Konfektion: 36 38

Erfahrung

diverse Erfahrungen als Model für verschiedene Foto Produktionen - viele Komparsen Jobs in internationalen Kino und TV Produktionen - aktuelle Jobs im gehobenen Textil Einzelhandel und in verschiedenen Parfümerien und dadurch vielfältige Erfahrungen im Umgang mit dem Kunden sowie sehr fachkundig in der gesamten Warenpräsentation - große Fachkenntnis im Make up- und Beautybereich. Erfahrungen als Messe bzw. Model Hostess u.a. auch in der VIP Betreuung, bei diversen Gewinnspielen und Tätigkeiten als Messe Guide ... mehrtägige Erfahrung in der Kinderbetreuung zum Weihnachtsbasteln und Inventurtätigkeiten... Zudem Erfahrungen im Büro sowie in der telefonischen Akquise ...

Letzten 10 Einsätze inkl. Bewertungen

- ★★★★★ 2. Februarhälfte - telefonische Kundenqualifikation / Presales (3 Tage in Berlin für Thalamed GmbH)
- ★★★★★ 2. Februarhälfte - telefonische Kundenqualifikation / Presales (3 Tage in Berlin für Thalamed GmbH)
- ★★★★★ 1. Februarhälfte - telefonische Kundenqualifikation / Presales (3 Tage in Berlin für Thalamed GmbH)
- ★★★★★ Berlinale Empfang (1 Tag in Berlin für entertainmentcom GmbH & Co. KG)
- ★★★★★ 1. Februarhälfte - telefonische Kundenqualifikation / Presales (3 Tage in Berlin für Thalamed GmbH)
- ★★★★★ 1.. Feburarhälfte - Telefonische Kunden-Qualifikation / Pre-Sales (3 Tage in Berlin für Thalamed GmbH)
- ★★★★★ Sales (6 Tage in Berlin für Thalamed GmbH)
- ★★★★★ Panorama Messe Berlin (3 Tage in Berlin für Pioneer Trading Company)
- ★★★★★ Sales (1 Tag in Berlin für Thalamed GmbH)
- ★★★★★ Telefonische Kunden-Qualifikation / Pre-Sales (4 Tage in Berlin für Thalamed GmbH)

InStaff

Diese Sedcard wurde auf der Online Plattform www.instaff.jobs erstellt, welche von der InStaff & Jobs GmbH betrieben wird.
Jana hat das Recht diese Sedcard für eigene Zwecke zu verwenden und ist für die Angaben sowie Bilder selbst verantwortlich.
Dieses Profil kann online eingesehen werden auf: https://www.instaff.jobs/hostessen/sedcard/Jana-1051656