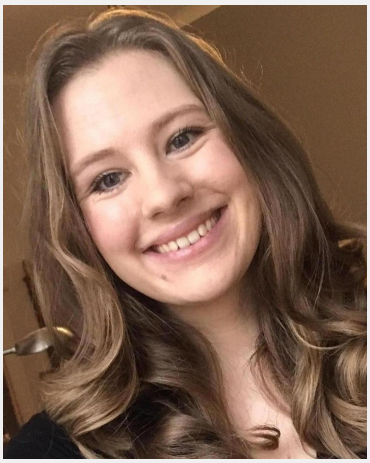

Paula (26 Jahre)

Ausbildung	Höchster Abschluss: Abitur Studium: BWL / VWL
Sprachen	Deutsch - Muttersprachlich (ohne Akzent) Englisch - Fließend bis Verhandlungssicher (C1 / C2) Französisch - Fließend (B1 / B2)
Outfit Maße	Größe: 1,77 m Konfektion: 38

Erfahrung

Ich studiere im 6. Semester Tourismusmanagement. Ich bin zuverlässig, kreativ und kann neue Aufgaben schnell aufnehmen und Spaß daran finden. Außerdem bin ich sehr kommunikativ und mir fällt es leicht auf Menschen zuzugehen. Aufmerksamkeit bei Details ist mir bei meiner Arbeit sehr wichtig. Innerhalb meines Studiums habe ich ein fünfmonatiges Praktikum in Irland bei einem Reiseveranstalter absolviert. Kommunikation mit dem Kunden über Telefon und Email waren dafür essentiel. Zudem habe ich nach der Schulzeit ein zweiwöchiges Praktikum in einem der HolidayInn Hotels absolviert. Hier war ich für den Bereich des Frühstücksservice zuständig, meine Tätigkeit umfasste das Kellnern. Neben der Schule und Studium habe ich Aufgaben bei Events, wie Aufbau, Service, Aufräumen, Spülen und Catering für ca. 60 Leute übernommen und häufig bei

... weitere Erfahrung online einsehbar

Einsätze & Bewertungen

- ★★★★★ Umfragearbeit Hertha BSC
  (1 Tag in Berlin für Hertha BSC GmbH & Co. KGaA)
- ★★★★★ Berlin: Servicetester gesucht
  (1 Tag in Berlin für conmoto GmbH)
- ★★★★★ MATE MATE Promotion - 2 + 1 Aktion
  (5 Tage in Berlin für POTENTIAL Meister & Schrader GmbH & Co....)
- ★★★★★ 1. Hälfte August: Betreuung Kinderbasteln
  (1 Tag in Berlin für JOTKA Event & Marketing)
- ★★★★☆ Promotion Gewinnspiel Fotoshooting GROPIUS PASSAGEN BERLIN Glü
  (3 Tage in Berlin für Studioline Photostudios GmbH)
- ★★★★★ Shopunterstützung eines schwedischen Modelabels!
  (1 Tag in Berlin für Pearl Promotion GmbH und Co.KG)

InStaff

Diese Sedcard wurde auf der Online Plattform www.instaff.jobs erstellt, welche von der InStaff & Jobs GmbH betrieben wird.
Paula hat das Recht diese Sedcard für eigene Zwecke zu verwenden und ist für die Angaben sowie Bilder selbst verantwortlich.
Dieses Profil kann online eingesehen werden auf: https://www.instaff.jobs/hostessen/sedcard/Paula-1096778