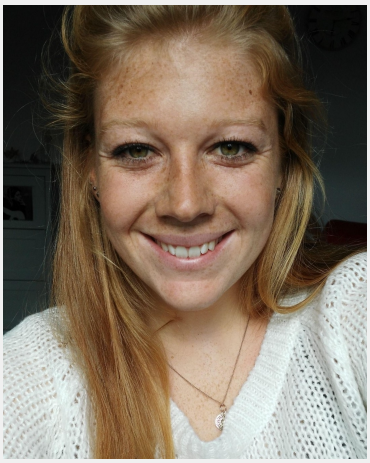

Teresa (29 Jahre)

Ausbildung	Höchster Abschluss: Abitur Studium: Wirtschaftsingenieur
Sprachen	Deutsch - Muttersprachlich (ohne Akzent) Englisch - Fließend bis Verhandlungssicher (C1 / C2) Französisch - Basiskenntnisse (A1 / A2) Spanisch - Fließend (B1 / B2)
Outfit Maße	Größe: 1,75 m Konfektion: M

Erfahrung

Offener und fröhlicher Mensch, keine Scheu auf Menschen zuzugehen. Spreche Deutsch, Englisch (fließend) und Spanisch (Kann mit ausdrücken, aber mit kleineren Fehlern) . Kellnern und Service mit etwas Barerfahrung (z.B. Montego Beach Club, Magdeburg), Promotionsjobs (z.B. über Zaechel, Aktion von Coca Cola, Flyer verteilen), Studium: Wirtschaftsingenieur & jetzt im Master Produktentwicklung, Auslandserfahrung und Offenheit, Praktikum bei Continental (Mechatronik), PROFIL (Grundpraktikum für Wirtschaftsingenieur), BMW, HiwiStelle an der Universität als Unterstützung des Akademischen Auslandsamts, Aushilfe im Kinderheim, Unterstützung von Grundschülern bei den Hausaufgaben und Babysitting

Einsätze & Bewertungen

DIAM, Deutsche Industriearmaturen Messe
(2 Tage in Schkeuditz für Vulkan-Verlag GmbH)

Event - Aushilfe - Tangermünde - 2019-15071
(1 Tag in Tangermün... für Gebensfreude GmbH)

Abendkleider Outlet Event
(1 Tag in Leipzig für Abendkleider Outlet)

Oktober - Servicemitarbeiter
(1 Tag in Schkeuditz für Plateno Germany Management GmbH)

Event Magdeburg
(1 Tag in Magdeburg für kinderarena)

Event Magdeburg
(1 Tag in Magdeburg für kinderarena)

069-Catering - BBQ
(1 Tag in Bad für Lofthouse-Catering GmbH)

Catering in der Frankfurter Innenstadt // Private Geburtstagsfei...
(2 Tage in Frankfurt für Gastronomie Betriebsgesellschaft Schöbe...)

Diese Sedcard wurde auf der Online Plattform www.instaff.jobs erstellt, welche von der InStaff & Jobs GmbH betrieben wird.
Teresa hat das Recht diese Sedcard für eigene Zwecke zu verwenden und ist für die Angaben sowie Bilder selbst verantwortlich.
Dieses Profil kann online eingesehen werden auf: https://www.instaff.jobs/hostessen/sedcard/Teresa-1113480