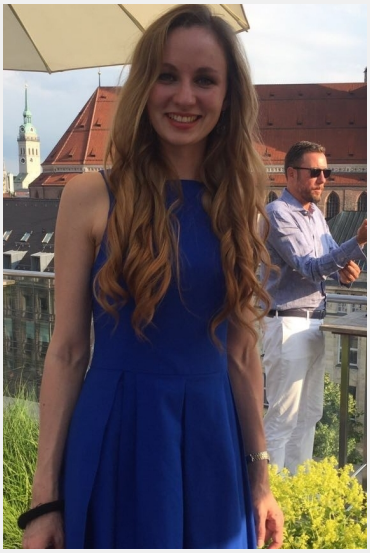

Tonja (29 Jahre)

Ausbildung	Höchster Abschluss: Abitur Studium: Soziologie
Sprachen	Deutsch - Muttersprachlich (ohne Akzent) Englisch - Fließend (B1 / B2) Französisch - Basiskenntnisse (A1 / A2) Spanisch - Basiskenntnisse (A1 / A2)
Outfit Maße	Größe: 1,78 m Konfektion: 36/38

Erfahrung

- 2011 2 Monate Arbeit in einer Saft-Bar
- 2011-13 Teilnahme an verschiedenen Model United Nations Konferenzen europaweit
- 2013-14 Einjährige Arbeit als weltwärts-Freiwillige in Tansania (englischsprachig)
- seit 2015 Arbeit als Hilfskraft im Referat für Internationale Angelegenheiten der Ludwig-Maximilians-Universität (Organisation von Messen und Tagungen, Catering, Beratung ausländischer Studierender, Betreuung internationaler Gäste)
- 2017 Erfahrung an Bier-/Weinausschank durch Tätigkeit beim Klassik am Odeonsplatz Open Air

Einsätze & Bewertungen

Galadinner / Servicepersonal
(1 Tag in München für Schlosscafé im Palmenhaus)

Inno Tag 2017
(1 Tag in München für Deli Star Bagel & Coffee GmbH)

Diese Sedcard wurde auf der Online Plattform www.instaff.jobs erstellt, welche von der InStaff & Jobs GmbH betrieben wird.
Tonja hat das Recht diese Sedcard für eigene Zwecke zu verwenden und ist für die Angaben sowie Bilder selbst verantwortlich.
Dieses Profil kann online eingesehen werden auf: https://www.instaff.jobs/hostessen/sedcard/Tonja-1117764