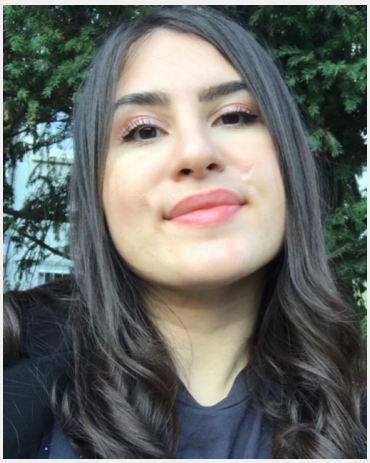

Seda (27 Jahre)

Ausbildung	Höchster Abschluss: Abitur Studium: Wirtschaftsingenieur
Sprachen	Deutsch - Muttersprachlich (ohne Akzent) Englisch - Keine Kenntnisse Französisch - Basiskenntnisse (A1 / A2) Spanisch - Basiskenntnisse (A1 / A2) Türkisch - Muttersprachlich (ohne Akzent)
Outfit Maße	Größe: 1,70 m Konfektion: L

Erfahrung

ich studiere Wirtschaftsingenieurwesen in Mainz und bin gerade im 7 Semester. Habe Erfahrunge im Catering. Und habe in der Inventur gearbeitet im Einzelhandel (H&M) sowie Promotionjob in Mannheim (Plakattieren von Werbeträgern) Aushilfstätigkeiten bei privaten Veranstaltungen. Als Maskottchen gearbeitet.

Letzten 10 Einsätze inkl. Bewertungen

- ★★★★★ 19.11.-Artemed gem. Gesellschaft für Gesundheitsversorgung (1 Tag in Bensheim für Celebrate Streetfood Catering & Event G...)
- ★★★★★ Turf an der Pferderennbahn (1 Tag in Mannheim für Events & Morr GmbH)
- ★★★★★ Firma (1 Tag in Heidelberg für Molkenkur)
- ★★★☆☆ Give Aways verteilen (1 Tag in Heidelberg für Bruckmaier live communication GmbH)
- ★★★★★ Hochzeit (1 Tag in Heidelberg für Molkenkur)
- ★★★★★ Kundenbefragung in Mannheim (PLZ 68167) (1 Tag in Mannheim für IWD market research GmbH)
- ★★★★★ Flyersampling in Ludwigshafen (2 Tage in Ludwigsha... für Ultra Ooh GmbH)
- ★★★★★ Promoter für Flyersampling (3 Tage in Ludwigsha... für Ultra Ooh GmbH)
- ★★★★☆ ABi Feier (1 Tag in Heidelberg für Molkenkur)
- ★★★★★ ABI Feier (1 Tag in Heidelberg für Molkenkur)

InStaff

Diese Sedcard wurde auf der Online Plattform www.instaff.jobs erstellt, welche von der InStaff & Jobs GmbH betrieben wird.
Seda hat das Recht diese Sedcard für eigene Zwecke zu verwenden und ist für die Angaben sowie Bilder selbst verantwortlich.
Dieses Profil kann online eingesehen werden auf: https://www.instaff.jobs/hostessen/sedcard/Seda-1158154