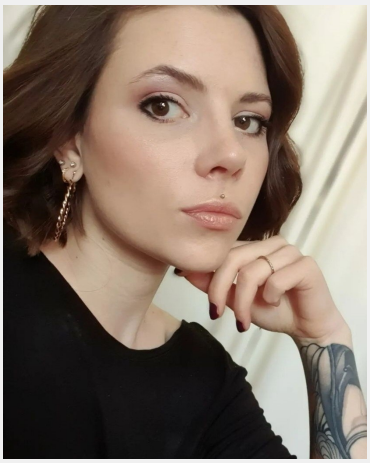

Tabea (31 Jahre)

Ausbildung	Höchster Abschluss: Bachelor Studium: Soziologie
Sprachen	Deutsch - Muttersprachlich (ohne Akzent) Englisch - Fließend (B1 / B2) Polnisch - A1
Outfit Maße	Größe: 1,66 m Konfektion: M

Erfahrung

- seit Juni 2018 wochenweise Dialogerin für DFC Dialog, deutschlandweit - seit 2017: diverse Promotion-Jobs für Spielzeughändler, Online-Versandunternehmen, Getränkehersteller, Modelabels, Schreibwarenfirmen usw. (Flyerverteilung, Kundenansprache, Verkostungen, Animation) - sechs wöchige Tätigkeit als Dialogerin für Face2Face tätig (UNICEF, UNO-Flüchtlingshilfe), deutschlandweit - diverse Nebenjob-Tätigkeiten im Service (Restaurant, Bierwagen) und im Einzelhandel (Modegeschäft); außerdem gelegentliche Jobs im Service wie auf für Unternehmensweihnachtsfeiern etc. - Inventurhilfe für H&M und Elektrogroßhändler

Letzten 10 Einsätze inkl. Bewertungen

Servicekraft
(1 Tag in Berlin für Grand Hyatt Berlin GmbH)

Dinner / flying Service
(1 Tag in Berlin für Meow Messen und Events GmbH)

Servicekräfte und Runner für Event mit 120 Personen gesucht
(1 Tag in Berlin für Thamm-Catering)

Servicekraft
(1 Tag in Berlin für Scandic Hotels Deutschland GmbH)

Servicekraft
(1 Tag in Berlin für Scandic Hotels Deutschland GmbH)

Rotes Rathaus
(1 Tag in Berlin für FLORIS Catering GmbH)

Mercedes-Benz Arena
(1 Tag in Berlin für Levy Restaurants GmbH)

Abendveranstaltung
(1 Tag in Berlin für Hotel Aquino Tagungszentrum)

BBQ Telekom
(1 Tag in Berlin für Event Management Berlin)

Botschaft Kroatien/Servicekraft
(1 Tag in Berlin für Botschaft der Republik Kroatien)

Diese Sedcard wurde auf der Online Plattform www.instaff.jobs erstellt, welche von der InStaff & Jobs GmbH betrieben wird.
Tabea hat das Recht diese Sedcard für eigene Zwecke zu verwenden und ist für die Angaben sowie Bilder selbst verantwortlich.
Dieses Profil kann online eingesehen werden auf: https://www.instaff.jobs/hostessen/sedcard/Tabea-1160744