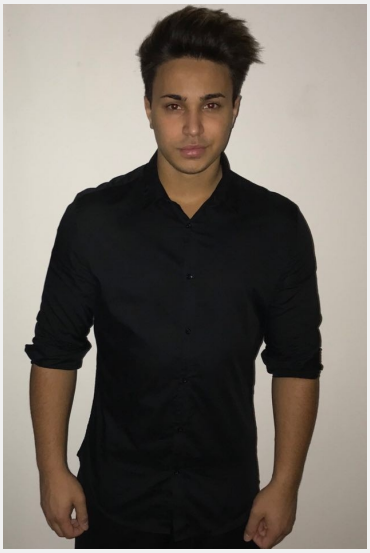

Shakil (26 Jahre)

Ausbildung	Höchster Abschluss: Abitur Studium: BWL / VWL
Sprachen	Deutsch - Muttersprachlich (ohne Akzent) Englisch - Fließend (B1 / B2) Polnisch- Basiskenntnisse
Outfit Maße	Größe: 1,80 m Konfektion: M

Erfahrung

- dreiwöchiges Praktikum im Einzelhandel
- zwei Praktikas im Kindergarten
- mehrmals Probe gearbeitet als Servicekraft oder im Einzelhandel
- drei Tage als studentische Aushilfe an der Kasse in der Westdeutschen Spielbank Duisburg gearbeitet

Diese Sedcard wurde auf der Online Plattform www.instaff.jobs erstellt, welche von der InStaff & Jobs GmbH betrieben wird.
Shakil hat das Recht diese Sedcard für eigene Zwecke zu verwenden und ist für die Angaben sowie Bilder selbst verantwortlich.
Dieses Profil kann online eingesehen werden auf: https://www.instaff.jobs/hostessen/sedcard/Shakil-1197984