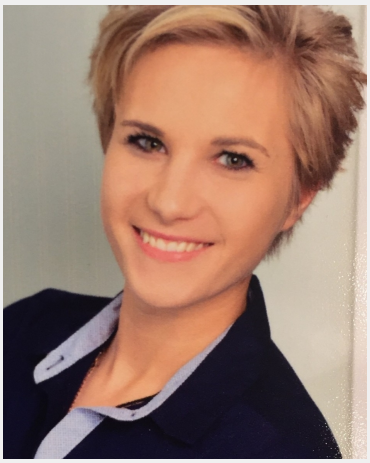

Lisa (33 Jahre)

Ausbildung	Höchster Abschluss: Fertige Ausbildung
Sprachen	Deutsch - Muttersprachlich (ohne Akzent) Englisch - Basiskenntnisse (A1 / A2)
Outfit Maße	Größe: 1,67 m Konfektion: 36/38

Erfahrung

Beruflicher Werdegang :
2008- 2010
Hotel / Restaurantfachfrau Ausbildung Bischofshof am Dom
**** Sterne Hotel Regensburg / Gut Bürgerlich
Abschlussprüfung zur Restaurantfachfrau am 4.Juli 2011
2011
Restaurantleitung Italenisch/ Kulinarische Küche
Golfclub Sinzing
(Organisation von diversen Golf Events , Personaleinteilung, Auf und Abbau , Menü Besprechung)
2012 Restaurantfachfrau / Catering

... weitere Erfahrung online einsehbar

Diese Sedcard wurde auf der Online Plattform www.instaff.jobs erstellt, welche von der InStaff & Jobs GmbH betrieben wird.
Lisa hat das Recht diese Sedcard für eigene Zwecke zu verwenden und ist für die Angaben sowie Bilder selbst verantwortlich.
Dieses Profil kann online eingesehen werden auf: https://www.instaff.jobs/hostessen/sedcard/Lisa-1205600