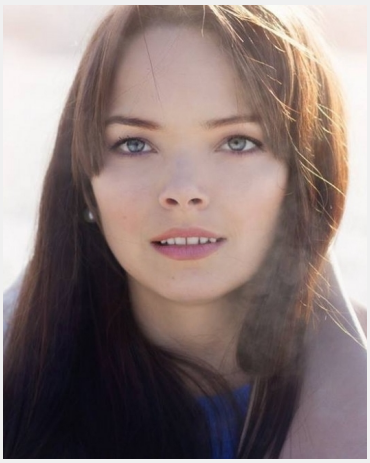

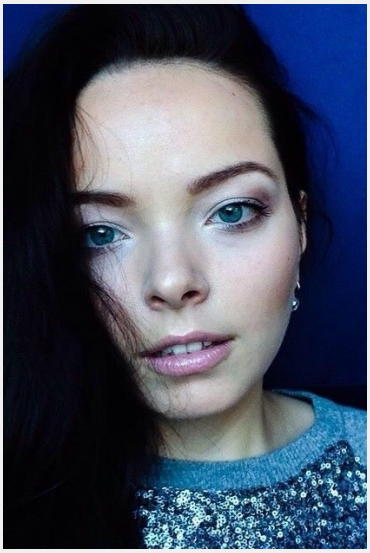

Polina (32 Jahre)

Ausbildung	Höchster Abschluss: Fertige Ausbildung Studium: Sprachwissenschaften
Sprachen	Deutsch - Fließend bis Verhandlungssicher (C1) Englisch - Fließend (B1 / B2) Spanisch - Basiskenntnisse (A1 / A2) Russisch - Muttersprachlich (ohne Akzent) Polnisch - Grundkenntnisse Ukrainisch - Fortgeschritten
Outfit Maße	Größe: 1,64 m Konfektion: 38

Erfahrung

Studium Bachelor: Slawistik. Catering 07.10 - 07.10.2015 in Düsseldorf auf der "skyloft Düsseldorf"; Promoterin 03.08 - 14.08.2015 in Düsseldorf auf der "Promotion in der Düsseldorfer Innenstadt"; 24.06 - 24.06.2015 in Halle auf der "Beratung für Auswertungsgespräche"; Hosstes 13.06 - 14.06.2015 in Duisburg auf der "Promotion/Flyer verteilen auf der Photo Adventure Messe" ;Promoterin 25.05 - 29.05.2015 in Düsseldorf auf der "Promotion Essenlieferdienst Foodora"; Hosstes 24.04 - 25.04.2015 in Bochum auf der "Fachbesucher Messe Sonepar 2015"

Letzten 10 Einsätze inkl. Bewertungen

★★★★★ Fachbesuchermesse SONEPAR 2017
(2 Tage in Bochum für KLÜH Security GmbH)

★★★★☆ Weihnachtsfeier Baker Tilly
(2 Tage in Düsseldorf für mjam Catering & Event GmbH)

★★★★★ DKM 2016
(2 Tage in Dortmund für il piccolo caffè - mobile espressobar)

★★★★☆ Tchibo Promotion
(1 Tag in Lippstadt für SPORTFIVE Germany Activation GmbH)

★★★★★ Fachbesucher Messe Sonepar 2016
(2 Tage in Bochum für KLÜH Security GmbH)

★★★☆☆ 05.04.2016 - Köln 2
(1 Tag in Köln für Good Hood GmbH)

★★★★☆ Einladungsverteilung für nebenan.de in Köln
(1 Tag in Köln für Good Hood GmbH)

★★★☆☆ Arminia Bielefeld - VIP Raum
(1 Tag in Bielefeld für free2move GmbH Kommunikation & Events)

★★★★★ Alemannia Aachen vs. RW Ahlen
(1 Tag in Aachen für KLÜH Security GmbH)

★★★★★ Alemannia Aachen - SC Verl
(1 Tag in Aachen für KLÜH Security GmbH)

InStaff

Diese Sedcard wurde auf der Online Plattform www.instaff.jobs erstellt, welche von der InStaff & Jobs GmbH betrieben wird.
Polina hat das Recht diese Sedcard für eigene Zwecke zu verwenden und ist für die Angaben sowie Bilder selbst verantwortlich.
Dieses Profil kann online eingesehen werden auf: https://www.instaff.jobs/hostessen/sedcard/Polina-123162