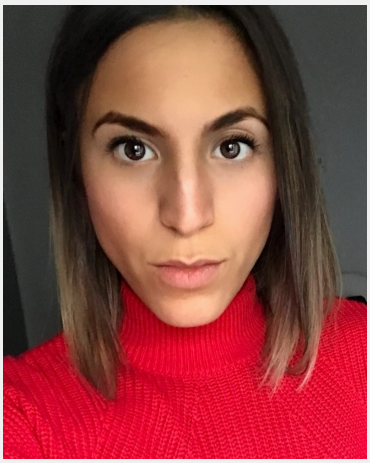

Hanane (31 Jahre)

Ausbildung	Höchster Abschluss: Fachhochschulreife Studium: BWL / VWL
Sprachen	Deutsch - Muttersprachlich (ohne Akzent) Englisch - Fließend (B1 / B2) Arabisch (Basiskenntnisse)
Outfit Maße	Größe: 1,62 m Konfektion: XS

Erfahrung

- Studentin in Wirtschaftsrecht
- seit Juli 2016 Werkstudentin in der Steuerkanzlei Bernd Rumpf
- 2 Jahre Gastronomieerfahrung im Mantis Roofgarden (Service, Organisation, Auf- und Abbau, Empfang)
- 1,5 Jahre Werkstudentin in der PWC AG WPG
- Ausbildung zur Bürokauffrau in der PWC AG WPG
- 1 Jahr und 3 Monate Teilzeitkraft bei Hollister (Overnight)

Einsätze & Bewertungen

ITMS Einsatz
(1 Tag in Sulzbach für ITMS Marketing GmbH)

Kundenbefragung
(1 Tag in Sulzbach für ITMS Marketing GmbH)

ITMS Einsatz
(1 Tag in Sulzbach für ITMS Marketing GmbH)

Diese Sedcard wurde auf der Online Plattform www.instaff.jobs erstellt, welche von der InStaff & Jobs GmbH betrieben wird.
Hanane hat das Recht diese Sedcard für eigene Zwecke zu verwenden und ist für die Angaben sowie Bilder selbst verantwortlich.
Dieses Profil kann online eingesehen werden auf: https://www.instaff.jobs/hostessen/sedcard/Hanane-1257806