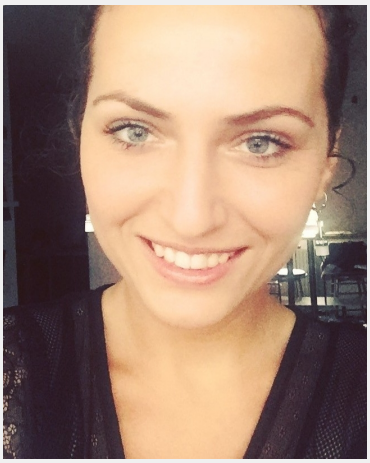

Nikoleta (32 Jahre)

Ausbildung	Höchster Abschluss: Bachelor Studium: Ingenieurwesen
Sprachen	Deutsch - Fließend bis Verhandlungssicher (C1) Englisch - Fließend (B1 / B2)
Outfit Maße	Größe: 1,66 m Konfektion: S/M

Erfahrung

06.2017-heute Ingenieur Büro für Arbeitssicherheit 09.2014-03.2017 Vollzeit Fachkraft in Service bei Unternehmen Schlosser besteht aus Steakhouse Geogs Limburg, Hotel zur Krone Löhnberg, Whiskybar Villa Konthor, Bowlhouse Limburg und Catering. Währenddessen teilgenommen an diverse Veranstaltungen u.a. Hochzeiten, Geburtstage, Tagungen, Weihnachtsfeiern, IAA 2017 Bentley private Party ect. 2011-2014 Servicekraft auf A-Rosa Flussschiffe

Einsätze & Bewertungen

Grillparty
(1 Tag in Bad für Buccara)

light + building 2018 in Frankfurt
(1 Tag in Frankfurt für Le Perlage Franciacorta Events srl)

Neuro Update Mainz
(1 Tag in Mainz für 90° Personal GmbH)

Restaurant Petrimühle
(1 Tag in Selters für Restaurant Petrimühle)

Interviewer in Cochem-Dohr (56812)
(1 Tag in Cochem-Dohr für IWD market research GmbH)

Interviewer in Ulmen (56766) gesucht!
(1 Tag in Ulmen für IWD market research GmbH)

Diese Sedcard wurde auf der Online Plattform www.instaff.jobs erstellt, welche von der InStaff & Jobs GmbH betrieben wird.
Nikoleta hat das Recht diese Sedcard für eigene Zwecke zu verwenden und ist für die Angaben sowie Bilder selbst verantwortlich.
Dieses Profil kann online eingesehen werden auf: https://www.instaff.jobs/hostessen/sedcard/Nikoleta-1266234