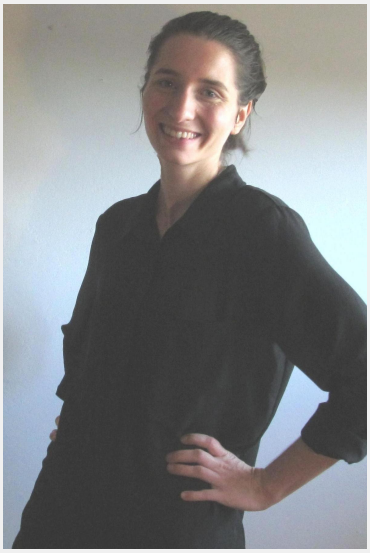

Lisa (32 Jahre)

Ausbildung	Höchster Abschluss: Abitur Studium: Design
Sprachen	Deutsch - Muttersprachlich (ohne Akzent) Englisch - Fließend bis Verhandlungssicher (C1 / C2) Französisch - Basiskenntnisse (A1 / A2)
Outfit Maße	Größe: 1,70 m Konfektion: 36

Erfahrung

- 3-jährige Erfahrung als Barista(Latte Art), Servicekraft und Küchenhilfe im Café Schmidt (Hamburg) - 1-jährige Erfahrung in der Systemgastronomie als Stationskellnerin (Bavaria Alm, Hildesheim) - 8 month Erfahrung auf diversen Veranstaltungen, Messen und Kongressen als Servicekraft (Optimal GmbH, Hildesheim) - 1-jährige Erfahrung im Screen Design bei Computer Bild (Axel Springer, Hamburg)

Einsätze & Bewertungen

Supermarkteröffnung
(1 Tag in Hamburg für supaEVENT GmbH)

Diese Sedcard wurde auf der Online Plattform www.instaff.jobs erstellt, welche von der InStaff & Jobs GmbH betrieben wird.
Lisa hat das Recht diese Sedcard für eigene Zwecke zu verwenden und ist für die Angaben sowie Bilder selbst verantwortlich.
Dieses Profil kann online eingesehen werden auf: https://www.instaff.jobs/hostessen/sedcard/Lisa-1278778