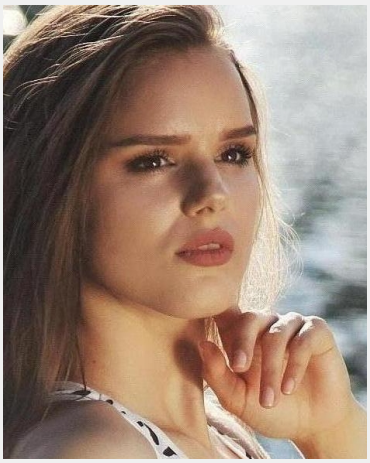

Alexandra (27 Jahre)

Ausbildung	Höchster Abschluss: Bachelor Studium: BWL / VWL
Sprachen	Deutsch - Fließend bis Verhandlungssicher (C1) Englisch - Fließend (B1 / B2) Italienisch - Basiskenntnisse (A1 / A2) Spanisch - Basiskenntnisse (A1 / A2) Russisch - Muttersprachlich (ohne Akzent)
Outfit Maße	Größe: 1,72 m Konfektion: 36

Erfahrung

Erfahrung als Model für Bekleidungsgeschäfte Weihnachtspromotion Interviewer am Flughafen München (market research) Hostess bei Siemens (Empfang und Sicherheitskontrolle)

Einsätze & Bewertungen

Wellstar
(2 Tage in München für TeamConAction)

Wellstar Briefing
(1 Tag in München für TeamConAction)

VA in der Olympiahalle
(1 Tag in München für TRUST Promotion GmbH)

Diese Sedcard wurde auf der Online Plattform www.instaff.jobs erstellt, welche von der InStaff & Jobs GmbH betrieben wird.
Alexandra hat das Recht diese Sedcard für eigene Zwecke zu verwenden und ist für die Angaben sowie Bilder selbst verantwortlich.
Dieses Profil kann online eingesehen werden auf: https://www.instaff.jobs/hostessen/sedcard/Alexandra-1328506